



# INVENTAIRE des TUNNELS FERROVIAIRES de FRANCE

[itff@hotmail.fr](mailto:itff@hotmail.fr)

## FICHE TUNNEL

N° INVENTAIRE : **01109.2** NOM : Tunnel des Isles



SECTION de LIGNE : LES ONDES (01) > GEX (01)

COMMUNES : Entrée : Collonges (01) Sortie : Collonges (01)

COORDONNEES : Lambert II Etendu  
X : 876,677 X : 876,727  
Y : 2132,702 Y : 2132,841

Altitude moyenne : 390 m

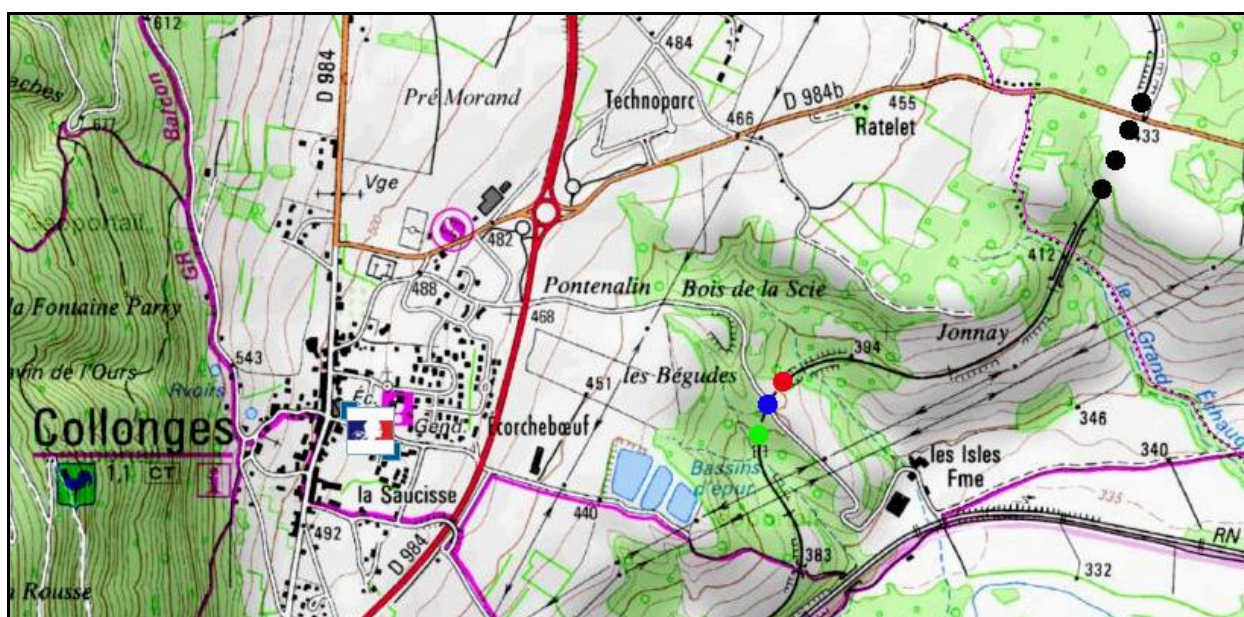

Les points noirs indiquent le tunnel voisin du Grand Echaud, n° 01308.1

### DONNEES TECHNIQUES :

Nature de l'ouvrage : **Vrai tunnel de percement**  
Longueur : **152 m**  
Nombre de voies : **1**  
Usage actuel : **En service (accès dangereux)**  
Etat général accès : **Ligne en service (accès dangereux)**  
Etat général galerie : **Bon**

**COMMENTAIRES :****ICONOGRAPHIE :****ENTREE****SORTIE**

Pas de photos actuelles disponibles pour l'instant.  
Il ne tient qu'à vous...

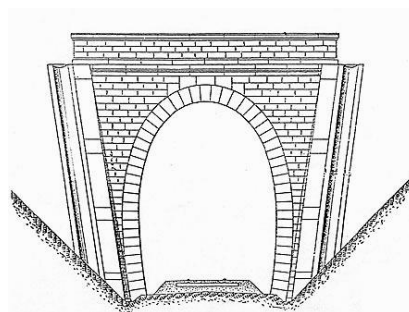
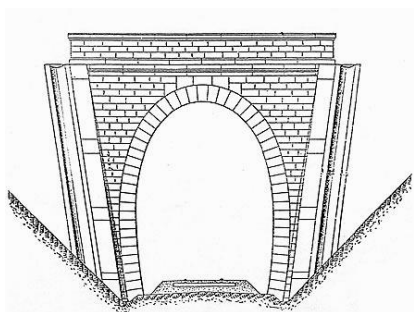

Qui me tirera le portait ?

Si cette fiche comporte des erreurs ou des oublis, merci de nous le signaler.

★ ★ ★