



INVENTAIRE des TUNNELS FERROVIAIRES de FRANCE

itff@hotmail.fr

FICHE TUNNEL

N° INVENTAIRE : 03095.1 NOM : Tunnel des Malavaux

SECTION de LIGNE : CUSSET (03) > LE MAYET DE MONTAGNE (03)

COMMUNES : Entrée : Cusset (03) Sortie : Cusset (03)

COORDONNEES : Lambert II Etendu
X : 688,746 X : 688,844
Y : 2126,513 Y : 2126,453

Altitude moyenne : 309 m

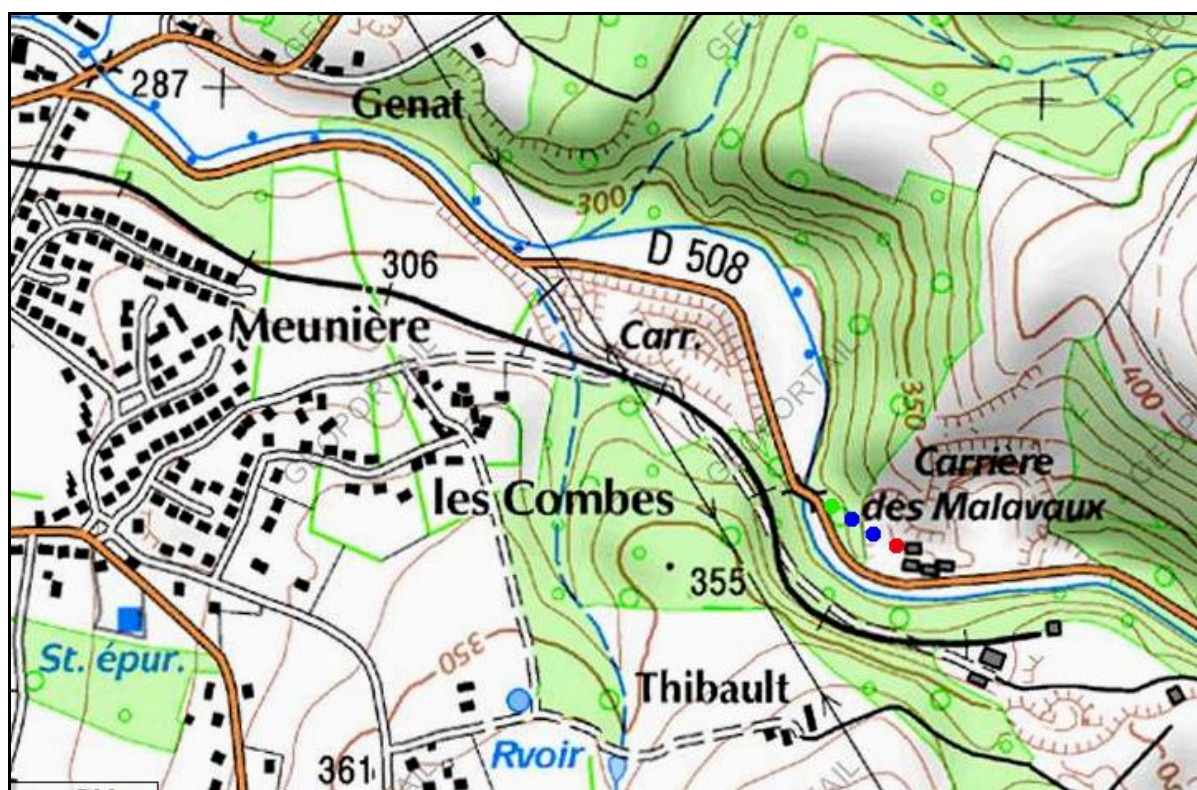

DONNEES TECHNIQUES :

Nature de l'ouvrage : Vrai tunnel de percement
Longueur estimée : 114 m
Nombre de voies : 1
Usage actuel : Détruit

COMMENTAIRES :

Quittant Cusset, la petite ligne à voie métrique vers le Mayet de Montagne pénétrait dans l'étroite vallée du Jolan.

Après avoir franchi le viaduc des Malavaux (aujourd'hui devenu routier), elle traversait le tunnel du même nom à la sortie duquel se trouvait la petite gare d'un arrêt facultatif.

Une importante carrière de pierres est venue s'installer sur place après le déclassement de la voie. La gare et le tunnel ont été détruits par cette dernière. Il n'en reste pas de trace visible.

ICONOGRAPHIE :

ENTREE



L'entrée du tunnel
à l'extrémité du viaduc des Malavaux

SORTIE



La sortie du tunnel et la gare des Malavaux



Ci-contre, arrêt d'un train aux Malavaux

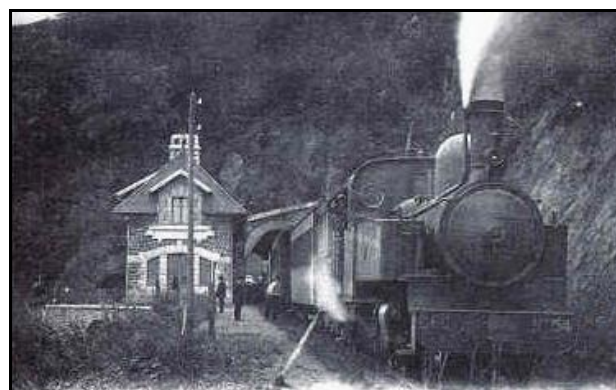
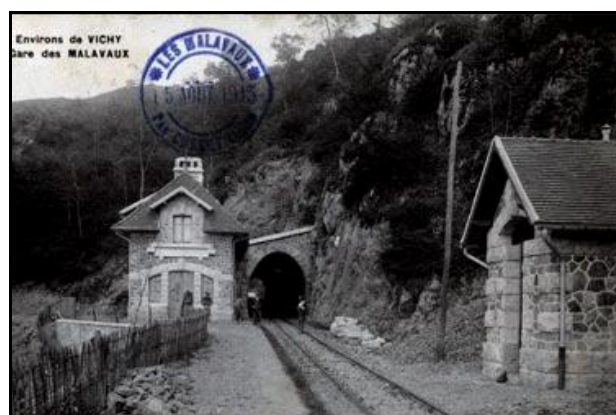

Si cette fiche comporte des erreurs ou des oublis, merci de nous le signaler.