



INVENTAIRE des TUNNELS FERROVIAIRES de FRANCE

itff@hotmail.fr

FICHE TUNNEL

N° INVENTAIRE : 06023.1 NOM : Tunnel de Bancao



SECTION de LIGNE : SOSPEL (06) > BREILSUR ROYA (06)

COMMUNES : Entrée : Breil sur Roya (06) Sortie : Breil sur Roya (06)

COORDONNEES : Lambert II Etendu
X : 1016,333 X : 1016,255
Y : 1894,132 Y : 1894,621

Altitude moyenne : 315 m

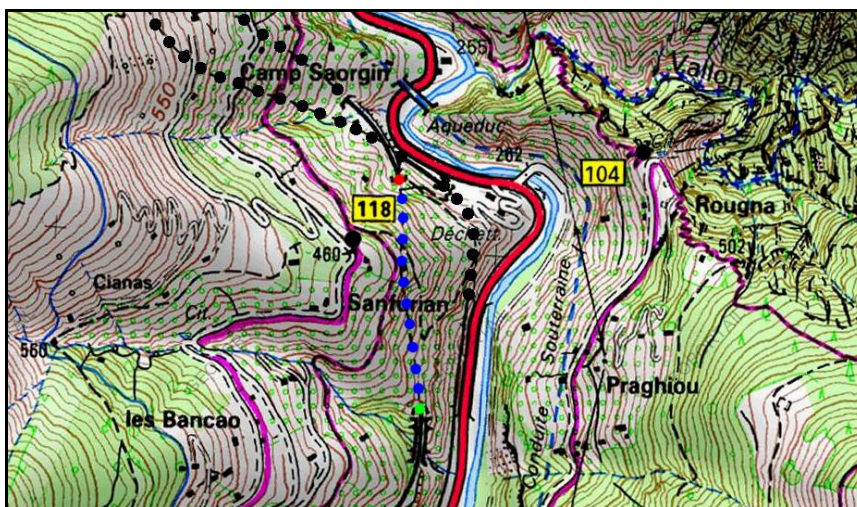

Les points noirs indiquent les tunnels voisins de :
En haut de la carte, à gauche, Gigne (ligne Breil > Vintimille), n° 06023.4
En haut de la carte, sous Camp Saorgin, Carança (ligne Nice > Breil), n° 06023.2
Plus bas à droite, Sanfurian (ligne Breil > Vintimille), n° 06023.5

DONNEES TECHNIQUES :

Nature de l'ouvrage : Vrai tunnel de percement
Longueur : 508 m
Nombre de voies : 1
Usage actuel : En service (accès dangereux)
Etat général accès : Ligne en service (accès dangereux)
Etat général galerie : Bon

COMMENTAIRES :

Les lignes Nice > Breil et Breil > Vintimille (Italie) sont étagées sur le flanc de la rive droite de la Roya. Ce qui fait que le tunnel de Bancaio domine celui de Sanfurian.

ICONOGRAPHIE :

ENTREE

SORTIE

Pas de photos actuelles disponibles pour l'instant.
Il ne tient qu'à vous...

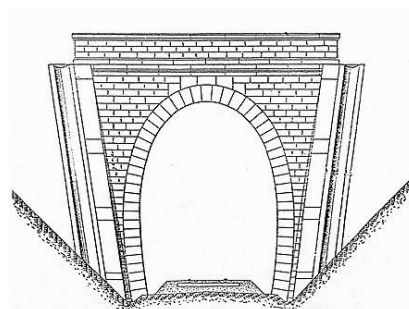
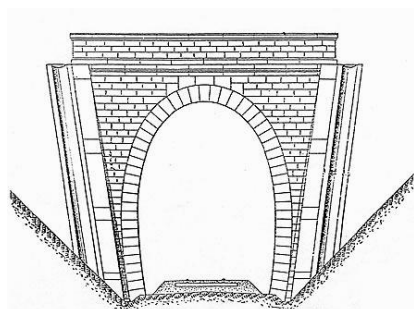

Qui me tirera le portait ?

Vers Breil sur Roya

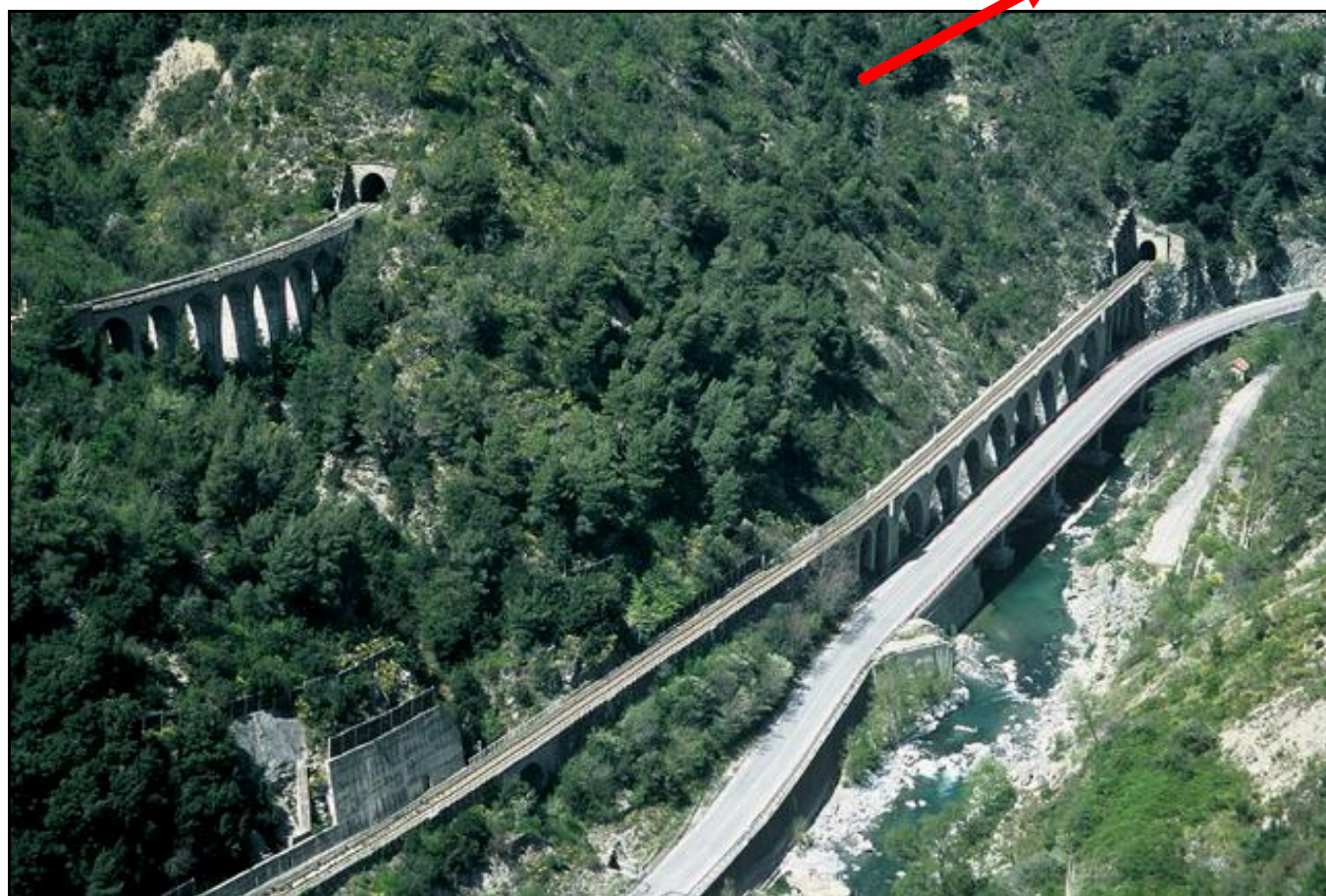

Les lignes Nice > Breil et Breil > Vintimille (Italie) sont étagées dans la vallée de la Roya
En haut à gauche, la ligne de Nice descendant vers Breil, avec l'entrée du tunnel de Bancaio
En bas à droite, la ligne de Vintimille descendant de Breil, avec la sortie du tunnel de Sanfurian

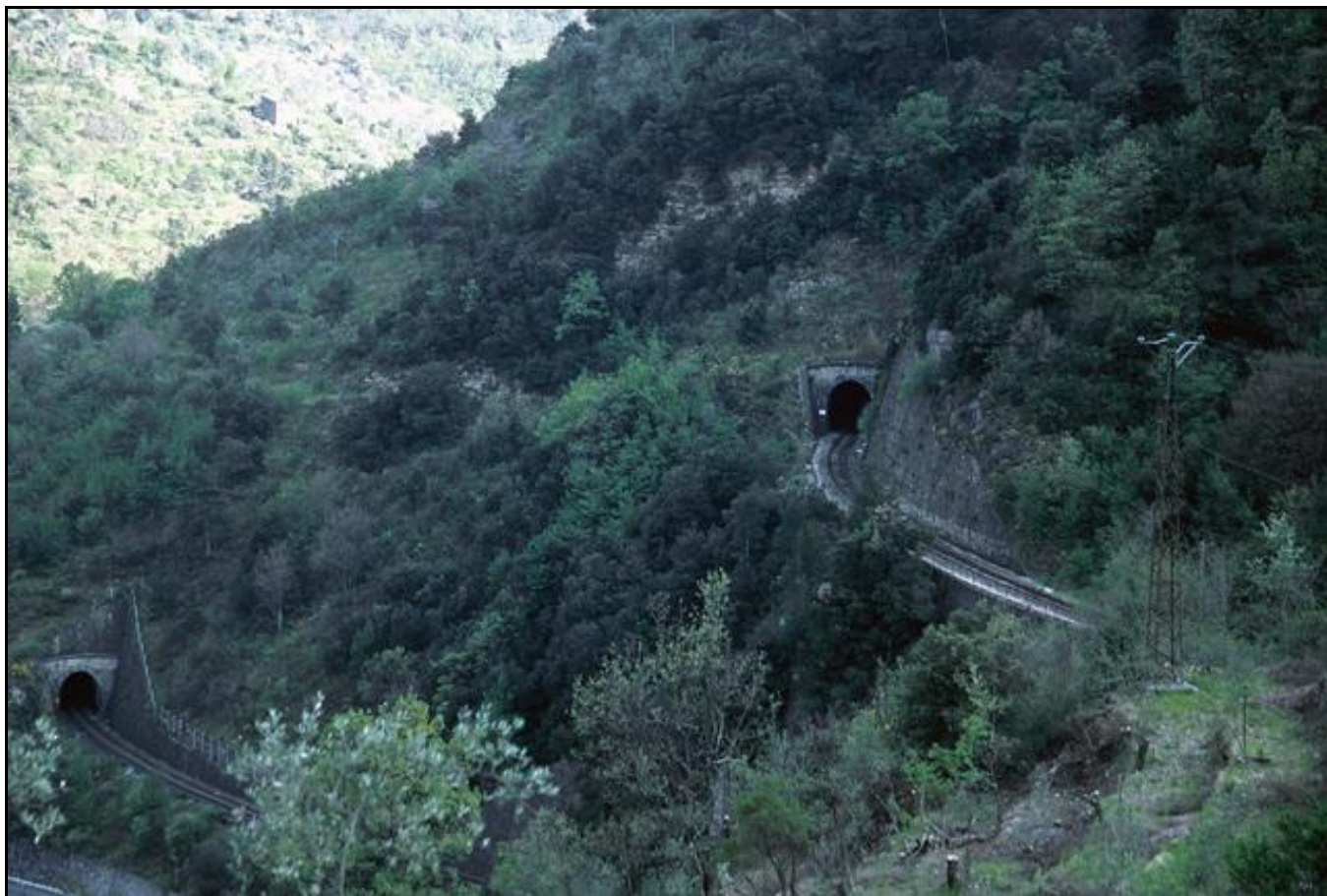

En haut à droite, la ligne de Nice descendant vers Breil, avec la sortie du tunnel de Bancaio
En bas à gauche, la ligne de Vintimille descendant de Breil, avec l'entrée du tunnel de Sanfurian

Si cette fiche comporte des erreurs ou des oublis, merci de nous le signaler.

★ ★ ★