



INVENTAIRE des TUNNELS FERROVIAIRES de FRANCE

itff@hotmail.fr

FICHE TUNNEL

N° INVENTAIRE : 06151.5 NOM : Tunnel de Palud

SECTION de LIGNE : PLAN DU VAR (06) > SAINT MARTIN DE VESUBIE (06)

COMMUNES :	Entrée :	Sortie :
	Utelle (06)	Utelle (06)
COORDONNEES : Lambert II Etendu	X : 994,951	X : 994,962
	Y : 1888,713	Y : 1888,726

Altitude moyenne : 203 m

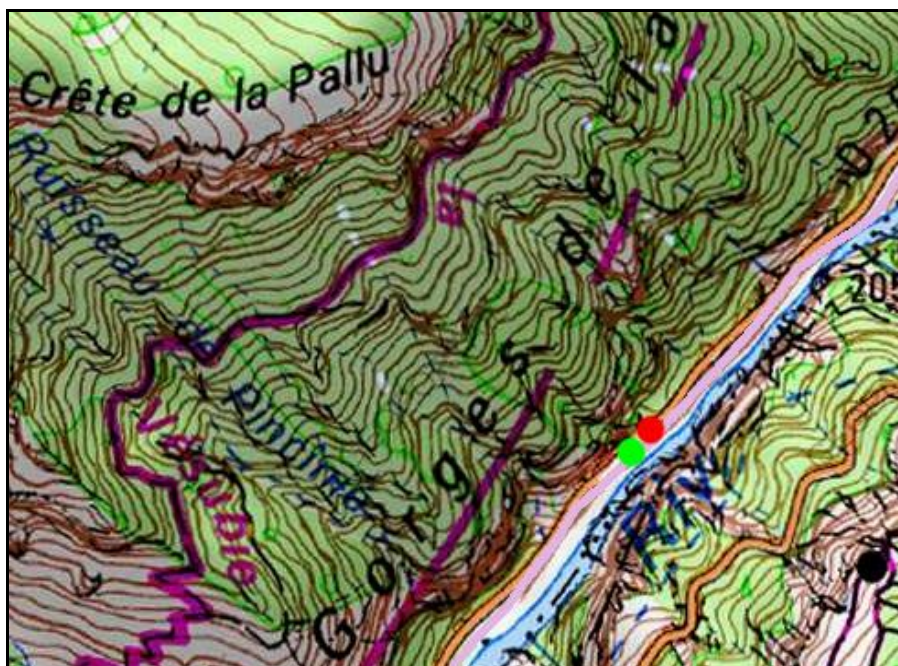

DONNEES TECHNIQUES :

Nature de l'ouvrage : Vrai tunnel de percement
Longueur : 20 m
Nombre de voies : 1
Usage actuel : Usage routier
Etat général accès : Route
Etat général galerie : Bon

COMMENTAIRES :

Ce tunnel mixte rail / route se trouvait sur la ligne du tramway métrique électrique qui montait de Plan du Var vers Saint Martin de Vésubie. Il est redevenu routier lorsque le tramway a disparu. Elargi, il livre aujourd'hui passage à la route D 2565.

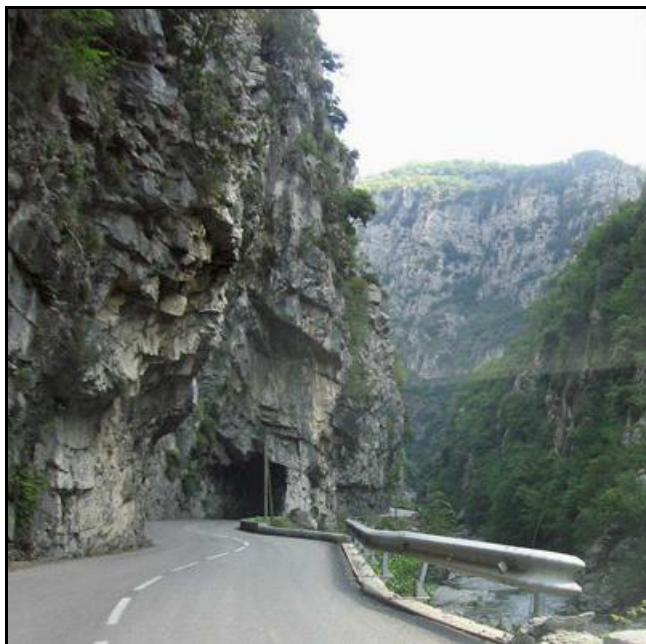
ICONOGRAPHIE :**ENTREE****SORTIE**

Si cette fiche comporte des erreurs ou des oublis, merci de nous le signaler.

★ ★ ★