



INVENTAIRE des TUNNELS FERROVIAIRES de FRANCE

itff@hotmail.fr

FICHE TUNNEL

N° INVENTAIRE : **07142.2** NOM : Tunnel de Saint Martin



SECTION de LIGNE : LANGOGNE (48) > LA BASTIDE PUylaURENT (48)

COMMUNES : Entrée : Lespéron (07) Sortie : Lespéron (07)

COORDONNEES : Lambert II Etendu
X : 722,444 X : 722,532
Y : 1967,571 Y : 1967,607

Altitude moyenne : 930 m

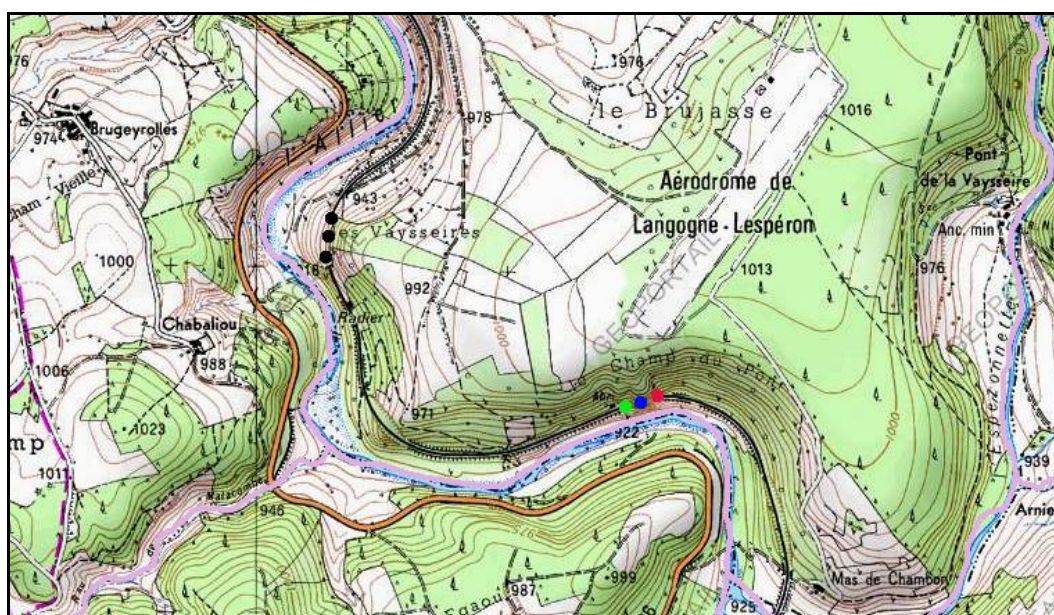

Les points noirs indiquent le tunnel voisin des Vaysseires, n° 07142.1

DONNEES TECHNIQUES :

Nature de l'ouvrage : **Vrai tunnel de percement**
Longueur : **96 m**
Nombre de voies : **1**
Usage actuel : **En service (accès dangereux)**
Etat général accès : **Ligne en service (accès dangereux)**
Etat général galerie : **Bon**

COMMENTAIRES :**ICONOGRAPHIE :****ENTREE****SORTIE**

Une photo actuelle disponible pour l'instant.
Il ne tient qu'à vous...

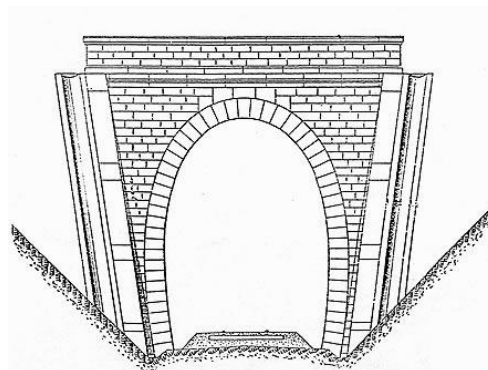

Quelqu'un a pris mon visage. Qui prendra mon derrière ?



Si cette fiche comporte des erreurs ou des oublis, merci de nous le signaler.