



# INVENTAIRE des TUNNELS FERROVIAIRES de FRANCE

[itff@hotmail.fr](mailto:itff@hotmail.fr)

## FICHE TUNNEL

N° INVENTAIRE : 07204.3 NOM : Tunnel d'Asseyne

SECTION de LIGNE : OUMEY (43) > LE CHEYLARD (07)

COMMUNES : Entrée : Saint Agrève (07) Sortie : Saint Agrève (07)

COORDONNEES : Lambert II Etendu  
X : 808,449 X : 808,556  
Y : 6433,395 Y : 6433,357

Altitude moyenne : 824 m

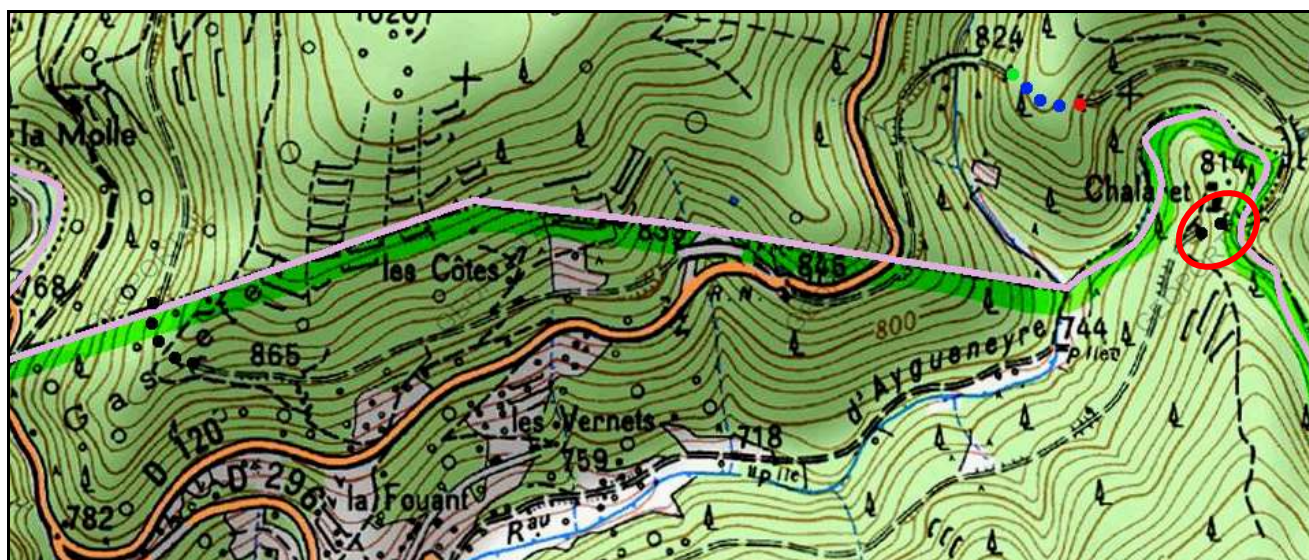

Les points noirs à gauche de la carte indiquent le tunnel voisin de la Molle, n° 07204.2  
Le cercle rouge indique le tunnel voisin de Chalaret, n° 07103.1

### DONNEES TECHNIQUES :

Nature de l'ouvrage : Vrai tunnel de percement  
Longueur : 123 m  
Nombre de voies : 1  
Usage actuel : Chemin carrossable  
Etat général accès : Chemin carrossable  
Etat général galerie : Bon

**COMMENTAIRES :****ICONOGRAPHIE :****ENTREE****SORTIE**

Deux vues datant de 2014 :



Si cette fiche comporte des erreurs ou des oublis, merci de nous le signaler.