



# INVENTAIRE des TUNNELS FERROVIAIRES de FRANCE

[itff@hotmail.fr](mailto:itff@hotmail.fr)

## FICHE TUNNEL

N° INVENTAIRE : 07230.1 NOM : Tunnel du Grand Tournant

SECTION de LIGNE : PRIVAS (07) > AUBENAS (07)

COMMUNES : Entrée : Saint Etienne de Boulogne (07) Sortie : Saint Etienne de Boulogne (07)

COORDONNEES : Lambert II Etendu  
X : 770,565 X : 770,523  
Y : 1970,678 Y : 1970,698

Altitude moyenne : 740 m

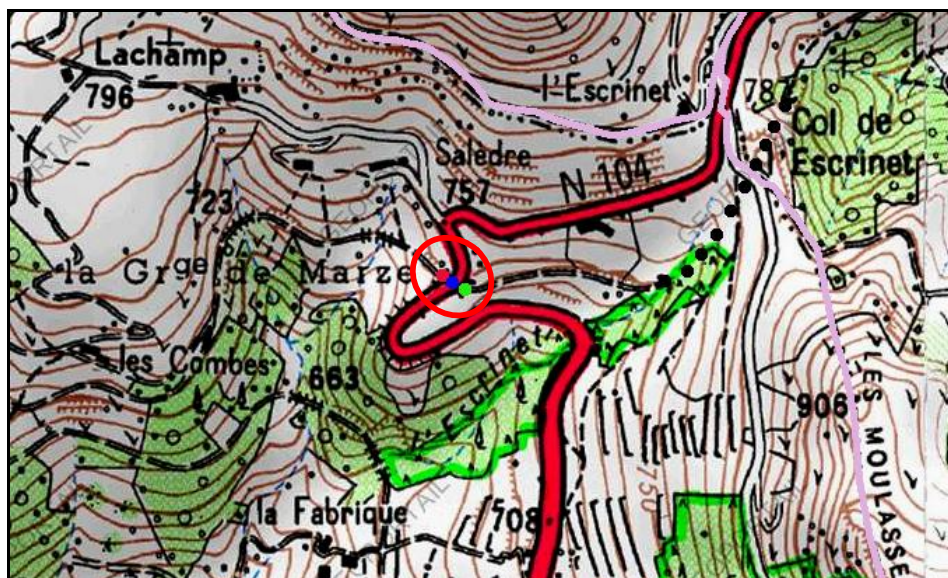

Le cercle rouge indique le tunnel

Les points noirs indiquent le tunnel voisin de l'Escrinet, n° 07288.1

### DONNEES TECHNIQUES :

Nature de l'ouvrage : Vrai tunnel de percement  
Longueur estimée : 46 m  
Nombre de voies : 1  
Usage actuel : Chemin  
Etat général accès : Pédestre bon  
Etat général galerie : Bon

**COMMENTAIRES :**

Tunnel situé sur la ligne à voie métrique de Privas > Aubenas qui n'a été en service que 4 ans, de 1910 à 1914. Exploitation arrêtée suite à la première guerre mondiale.

**ICONOGRAPHIE :****ENTREE****SORTIE**

Une photo actuelle disponible pour l'instant.  
Il ne tient qu'à vous...

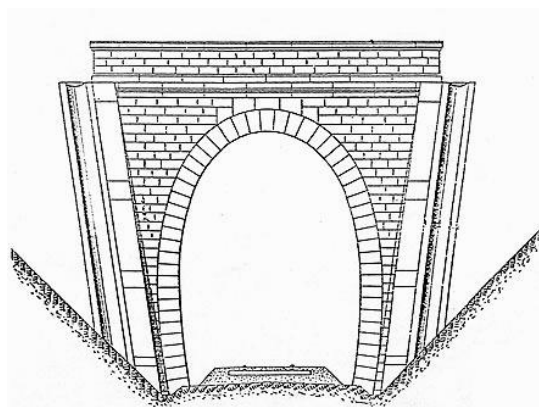

Quelqu'un a pris mon visage. Qui prendra mon derrière ?



L'entrée du tunnel sous le grand virage de la route N 104 qui lui donne son nom  
La sortie du tunnel voisin de l'Escrinet est sur la droite, juste sous le bouquet d'arbres

**Si cette fiche comporte des erreurs ou des oublis, merci de nous le signaler.**