



INVENTAIRE des TUNNELS FERROVIAIRES de FRANCE

itff@hotmail.fr

FICHE TUNNEL

N° INVENTAIRE : 07321.1 NOM : Tunnel de Thorrenc

SECTION de LIGNE : DUNIERES (43) > PEYRAUD (07)

COMMUNES : Entrée : Thorrenc (07) Sortie : Thorrenc (07)

COORDONNEES : Lambert II Etendu
X : 790,045 X : 790,291
Y : 2029,078 Y : 2029,161

Altitude moyenne : 315 m

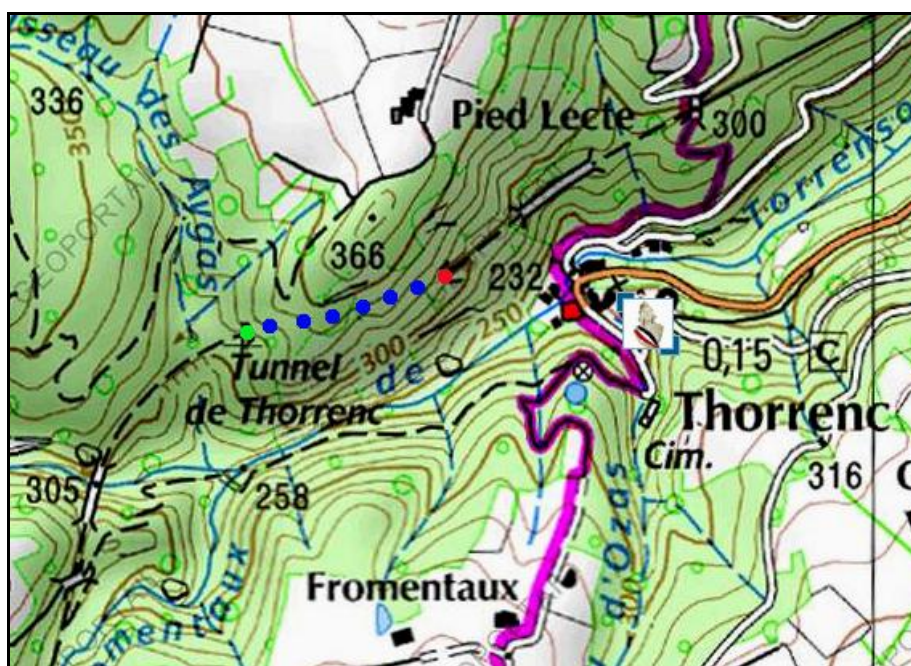

DONNEES TECHNIQUES :

Nature de l'ouvrage : Vrai tunnel de percement

Longueur : 262 m

Nombre de voies : 1

Usage actuel : Chemin carrossable

Etat général accès : Chemin carrossable

Etat général galerie : Bon

COMMENTAIRES :

Après avoir été un temps strictement abandonné, ce tunnel livre aujourd'hui passage à un chemin carrossable.

ICONOGRAPHIE :**ENTREE****SORTIE**

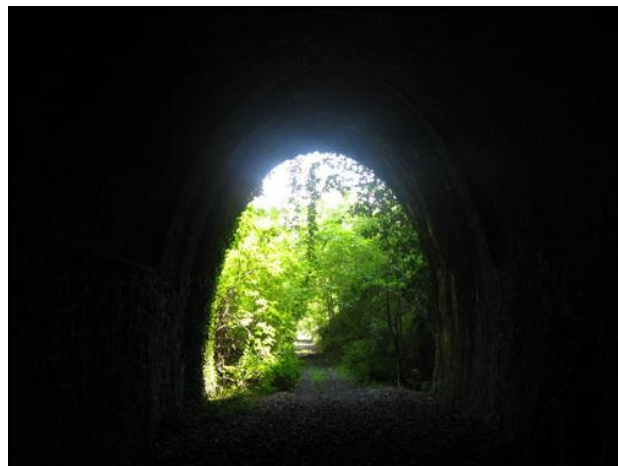

La galerie dont les pénédroits sont en pierres de taille alors que la voûte est en briques

Si cette fiche comporte des erreurs ou des oublis, merci de nous le signaler.

★ ★ ★