



INVENTAIRE des TUNNELS FERROVIAIRES de FRANCE

itff@hotmail.fr

FICHE TUNNEL

N° INVENTAIRE : 08081.1 NOM : Tunnel de Château Regnault



SECTION de LIGNE : NOUZONVILLE (08) > MONTHERME GARE (08)

COMMUNES : Entrée : Bogny sur Meuse (08) Sortie : Bogny sur Meuse (08)

COORDONNEES : Lambert II Etendu
X : 773,554 X : 773,119
Y : 2543,356 Y : 2543,611

Altitude moyenne : 148 m

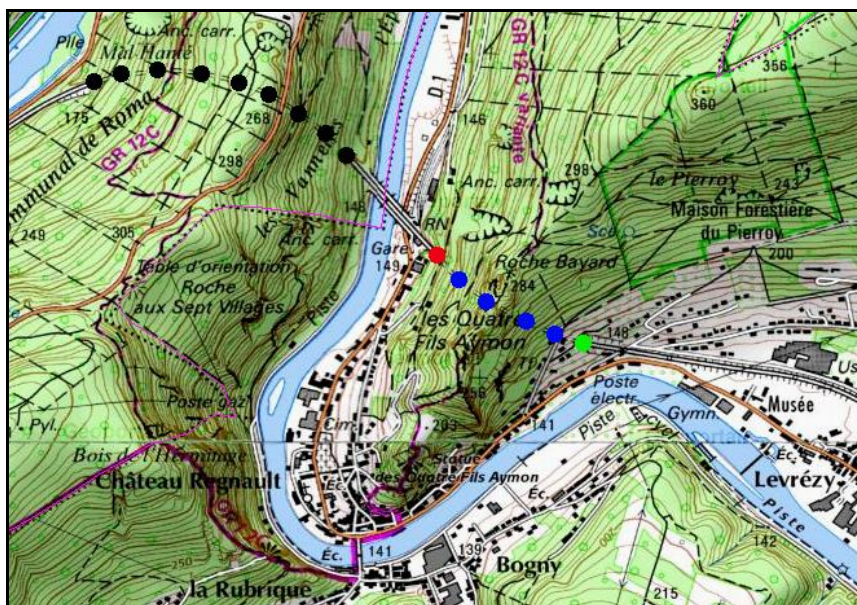

Les points noirs indiquent le tunnel voisin de Monthermé, n° 08302.1

DONNEES TECHNIQUES :

Nature de l'ouvrage : Vrai tunnel de percement
Longueur : 518 m
Nombre de voies : 2
Usage actuel : En service (accès dangereux)
Etat général accès : Ligne en service (accès dangereux)
Etat général galerie : Bon

COMMENTAIRES :

Aussi appelé tunnel de Bogny.

ICONOGRAPHIE :**ENTREE****SORTIE**

Une photo actuelle disponible pour l'instant.
Il ne tient qu'à vous...

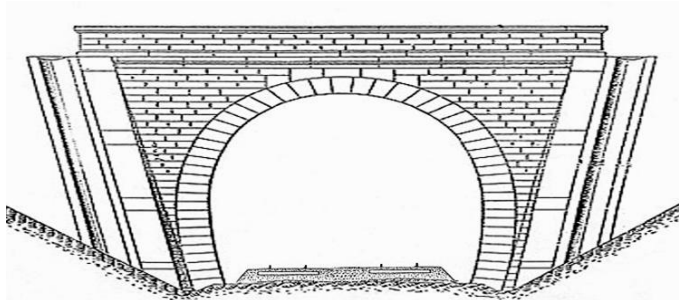

Quelqu'un a pris mon derrière. Qui prendra mon visage ?



Ci-dessus et ci-dessous,
la sortie du tunnel sur la gare de Monthermé



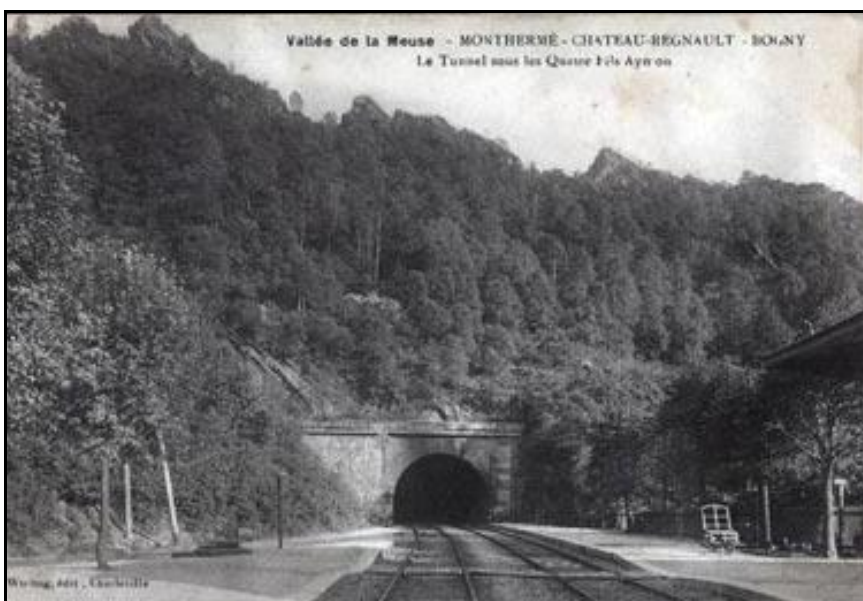

Ci-dessus et ci-dessous,
deux photos anciennes de la sortie du tunnel de Château Regnault



Si cette fiche comporte des erreurs ou des oublis, merci de nous le signaler.

★ ★ ★