INVENTAIRE des TUNNELS FERROVIAIRES de FRANCE

itff@hotmail.fr

FICHE TUNNEL

N° INVENTAIRE : 09246.1 **NOM :** Tunnel de Rimont

Ligne : Foix (09) > Saint-Girons (09)
Section de ligne : Saint-Girons (09) > Foix (09)

	ENTREE		SORTIE	
Communes :	Rimont (09)		Rimont (09)	
Latitude / Longitude :	42.989659	1.286027	42.993235	1.294996

Altitude moyenne : 490 m

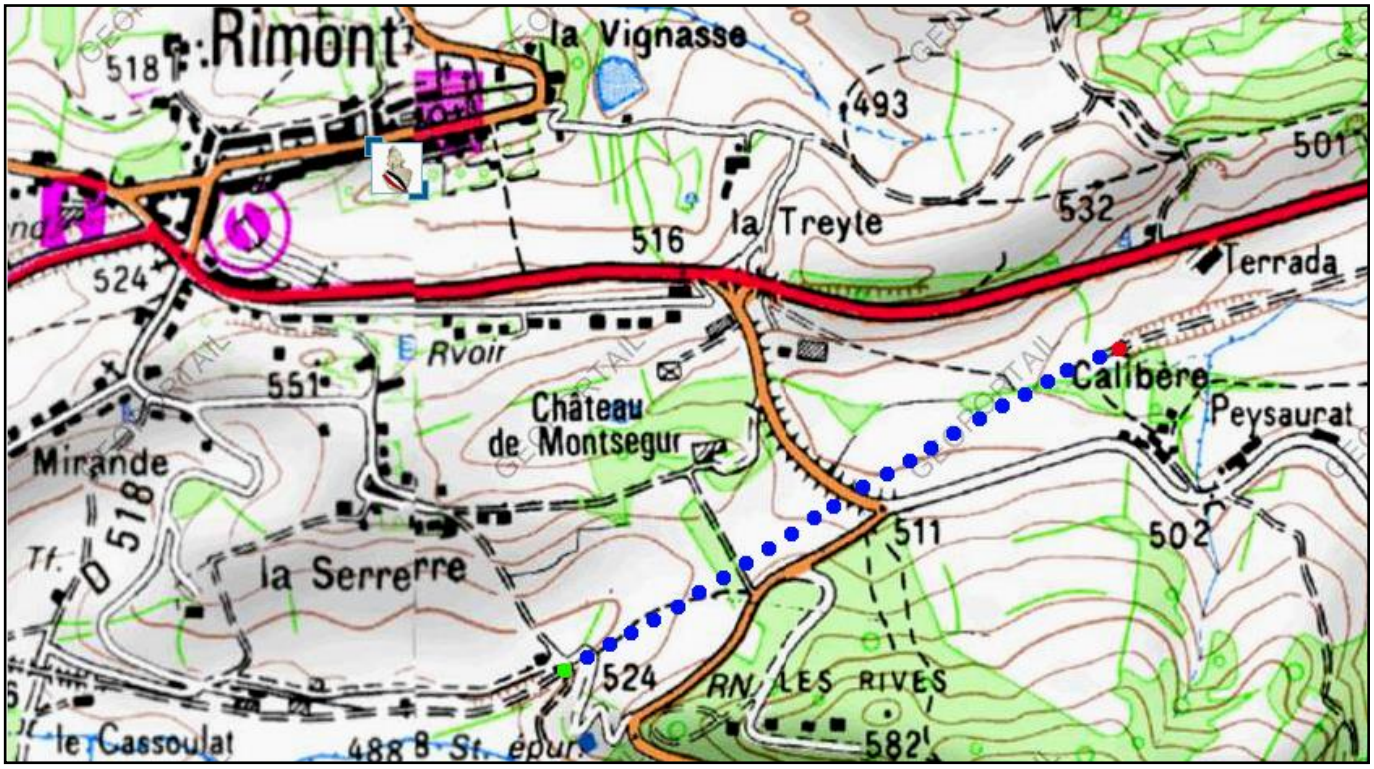

DONNEES TECHNIQUES :

Nature de l'ouvrage :	Vrai tunnel de percement
Longueur estimée :	843 m
Nombre de voies :	1
Usage actuel :	Voie verte
Etat général accès :	Pédestre bon (voie verte)
Etat général galerie :	Bon

COMMENTAIRES :

La ligne de Foix à Saint-Girons est aménagée en voie verte à partir de 2009. La section comprenant le tunnel de Rimont est aménagée en 2012, avec la mise en place d'un éclairage dans le tunnel (rénové en 2018).

Auparavant, son accès était difficile, avec une végétation abondante et un terrain très boueux.

ICONOGRAPHIE :

ENTREE

Photos prises avant l'aménagement de la voie verte en 2012

Après l’aménagement en voie verte (22/05/2018)

SORTIE

Photos prises avant l’aménagement de la voie verte en 2012

Après l’aménagement en voie verte (22/05/2018)

INTERIEUR DU TUNNEL

Photos prises avant l’aménagement de la voie verte en 2012

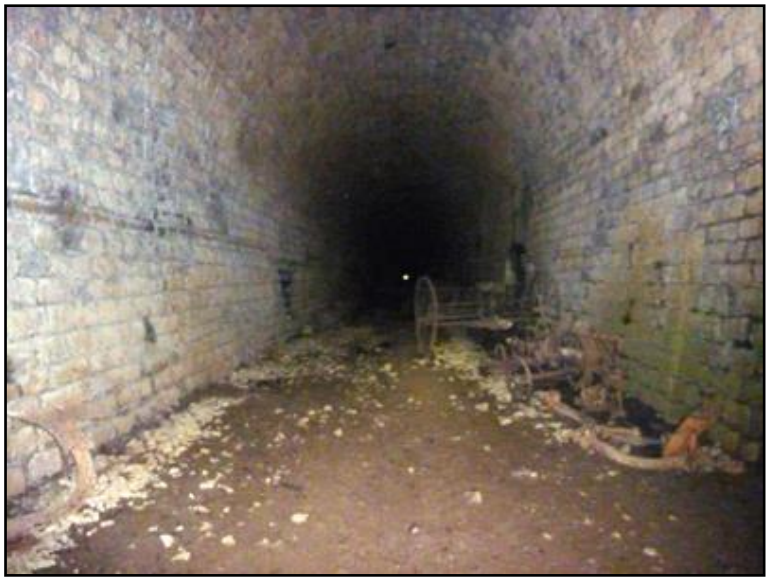

La charrette engloutie

Si cette fiche comporte des erreurs ou des oublis, merci de nous le signaler.

★ ★ ★

Mise à jour de la fiche : 02/07/2023