



# INVENTAIRE des TUNNELS FERROVIAIRES de FRANCE

[itff@hotmail.fr](mailto:itff@hotmail.fr)

## FICHE TUNNEL

N° INVENTAIRE : 12089.2 NOM : Tunnel de Peyrolles

SECTION de LIGNE : DECAZEVILLE (12) > PUIS BANEL (12)

COMMUNES : Entrée : Decazeville (12) Sortie : Aubin (12)

COORDONNEES : Lambert II Etendu  
X : 594,321 X : 594,675  
Y : 1949,808 Y : 1948,863

Altitude moyenne : 268 m

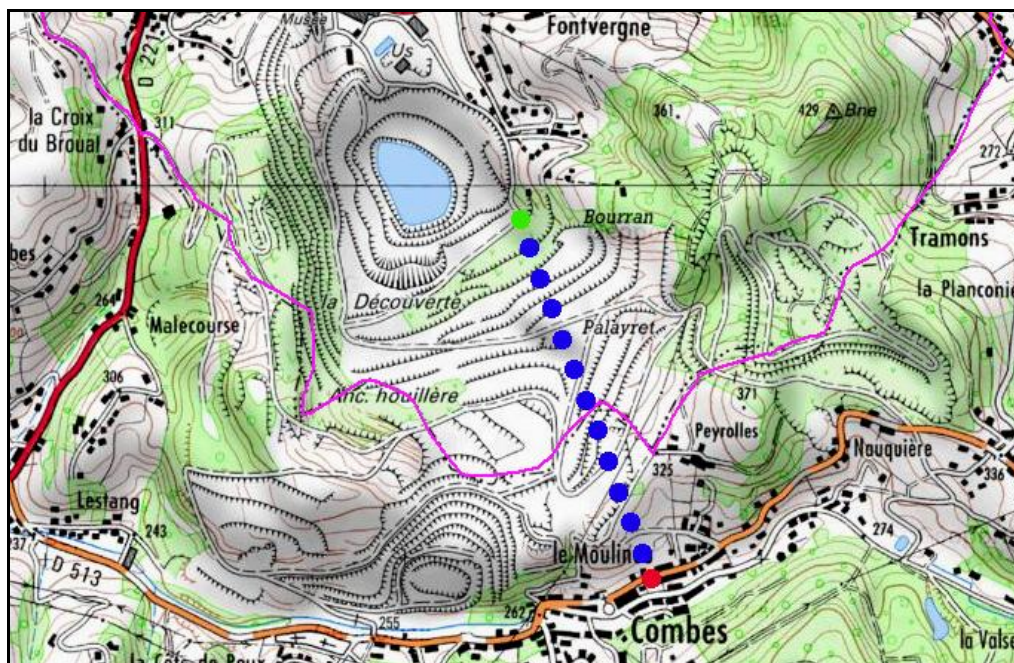

### DONNEES TECHNIQUES :

Nature de l'ouvrage : Vrai tunnel de percement

Longueur estimée : 1009 m

Nombre de voies : 1

Usage actuel : Muré

Etat général accès : Route

Etat général galerie : ?

## COMMENTAIRES :

Ce tunnel a été creusé pour permettre l'évacuation du charbon des mines de Combes et des puits Banel vers le centre de tri de Decazeville, dans la vallée voisine. Il livrait donc passage à une voie minière Decauville qui fut d'abord en traction vapeur puis électrifiée.

Son entrée située dans l'ancienne découverte de Decazeville a été bouchée lors de la réhabilitation de celle-ci en zone verte après abandon de la mine.

Sa sortie murée se trouve cachée par un mur anonyme dans une propriété privée.

Néanmoins, une grille d'égout située dans la rue qui passe juste au-dessus de la sortie, permet de descendre jusqu'au niveau du radier. Mais là encore, des murs ont été édifiés pour interdire tout passage dans le souterrain.

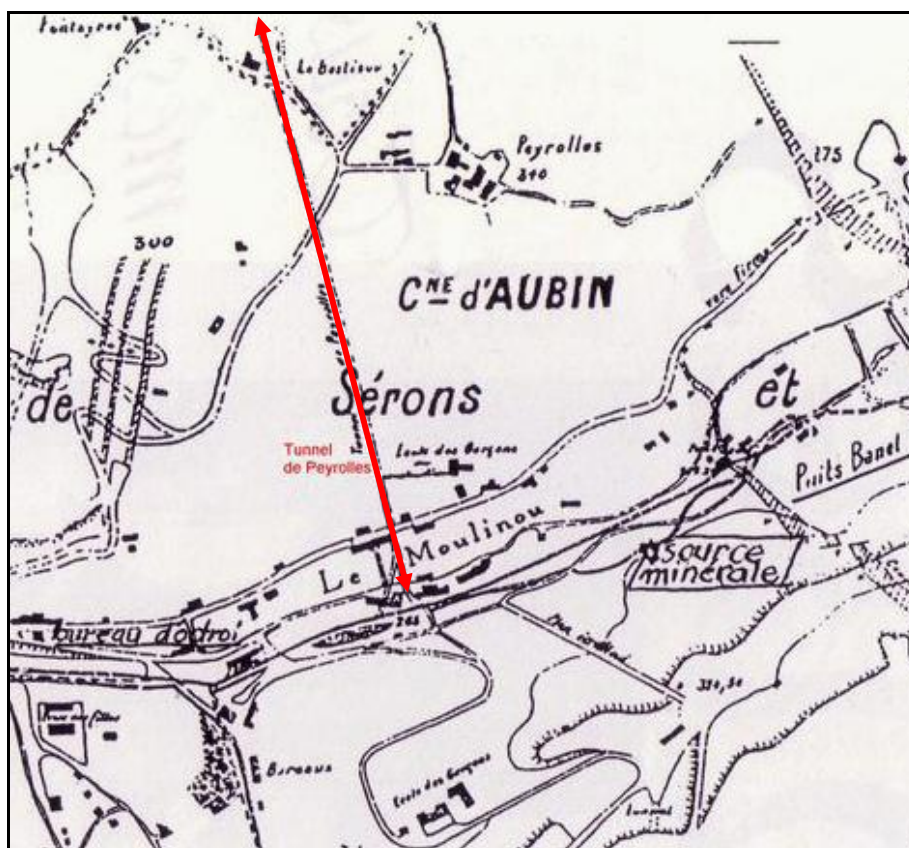

Ci-dessus et ci-dessous, deux schémas d'époque précisant la position du tunnel (double flèche rouge)

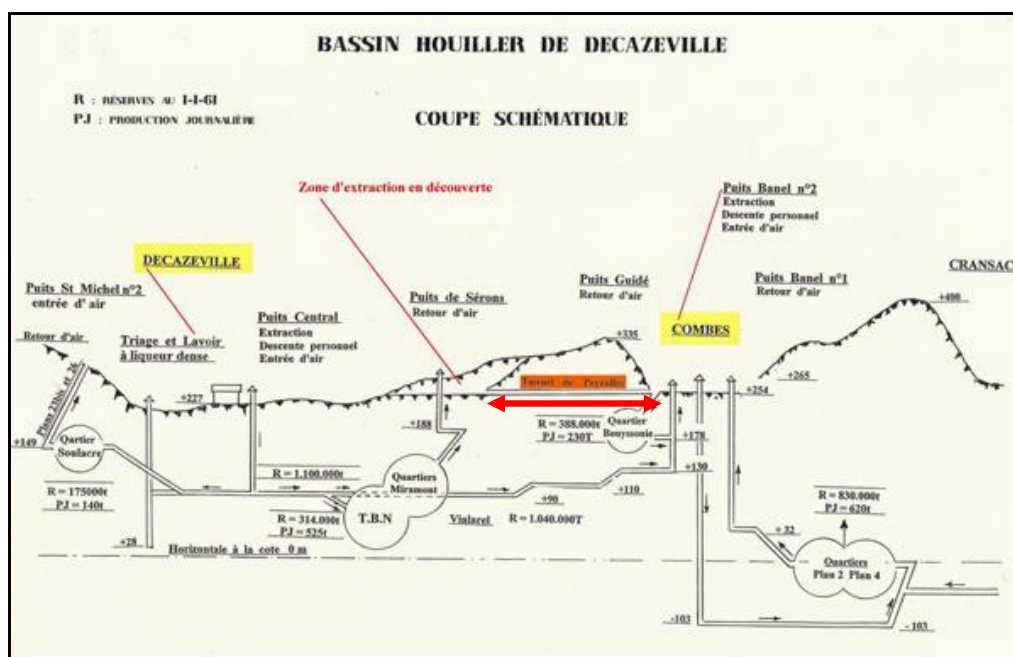



## ICONOGRAPHIE :

### ENTREE

### SORTIE

Pas de photos anciennes disponibles pour l'instant.  
Il ne tient qu'à vous...

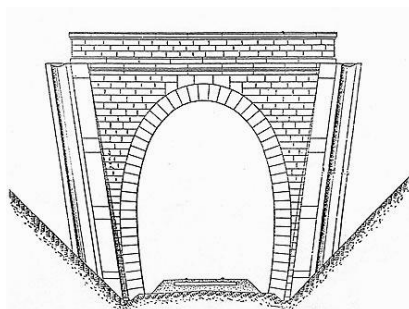
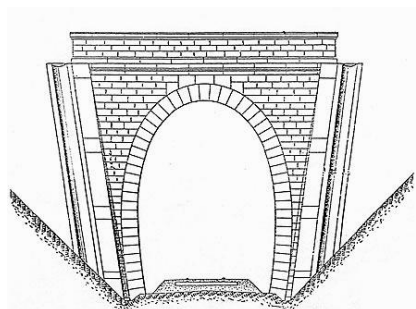

Qui me tirera le portait ?



Position de la sortie du tunnel dans une propriété privé



Cette innocente grille d'égout donne sur un puisard et une échelle  
qui permettent d'atteindre l'ancien radier du tunnel

Si cette fiche comporte des erreurs ou des oublis, merci de nous le signaler.

★ ★ ★