



INVENTAIRE des TUNNELS FERROVIAIRES de FRANCE

itff@hotmail.fr

FICHE TUNNEL

N° INVENTAIRE : 12100.1 NOM : Tunnel des Cambouroux

SECTION de LIGNE : FIRMI (12) > MARCILLAC VALLON (12)

COMMUNES : Entrée : Firmi (12) Sortie : Firmi (12)

COORDONNEES : Lambert II Etendu
X : 599,218 X : 599,232
Y : 1947,985 Y : 1947,967

Altitude moyenne : 249 m

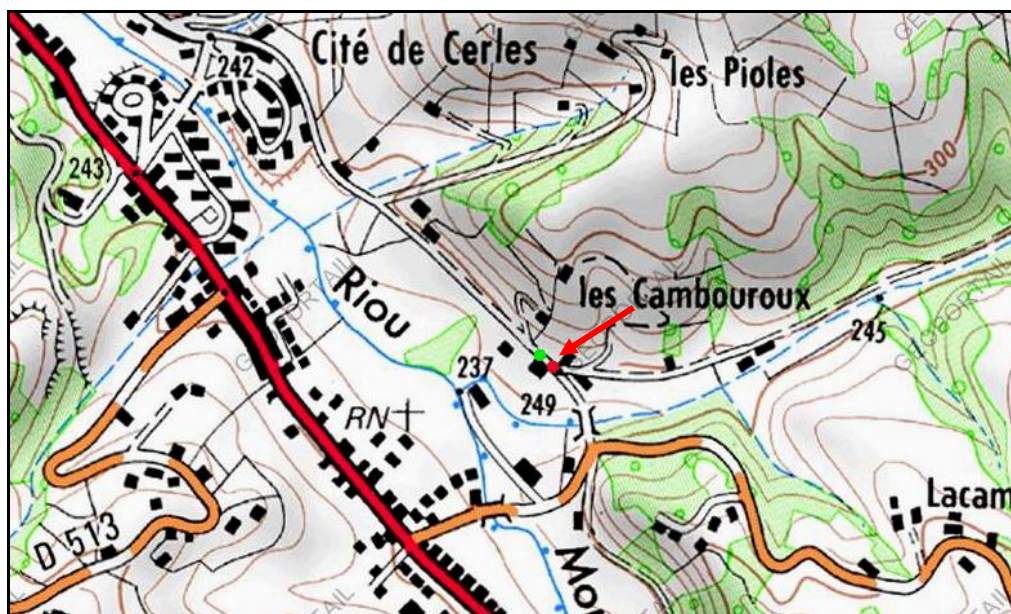

La flèche rouge indique le tunnel

DONNEES TECHNIQUES :

Nature de l'ouvrage : Faux tunnel
Longueur estimée : 20 m
Nombre de voies : 1
Usage actuel : Usage routier
Etat général accès : Route carrossable
Etat général galerie : Bon

COMMENTAIRES :

Cet ouvrage de gabarit réduit fait partie d'un ensemble de dix tunnels qui livraient passage à un petit chemin de fer minier en écartement 66 cm qui permettait de descendre du minerai de fer depuis les mines Mondalazac jusqu'aux fours de grillage de la Forésie, près de Firmi, à l'est de Decazeville.

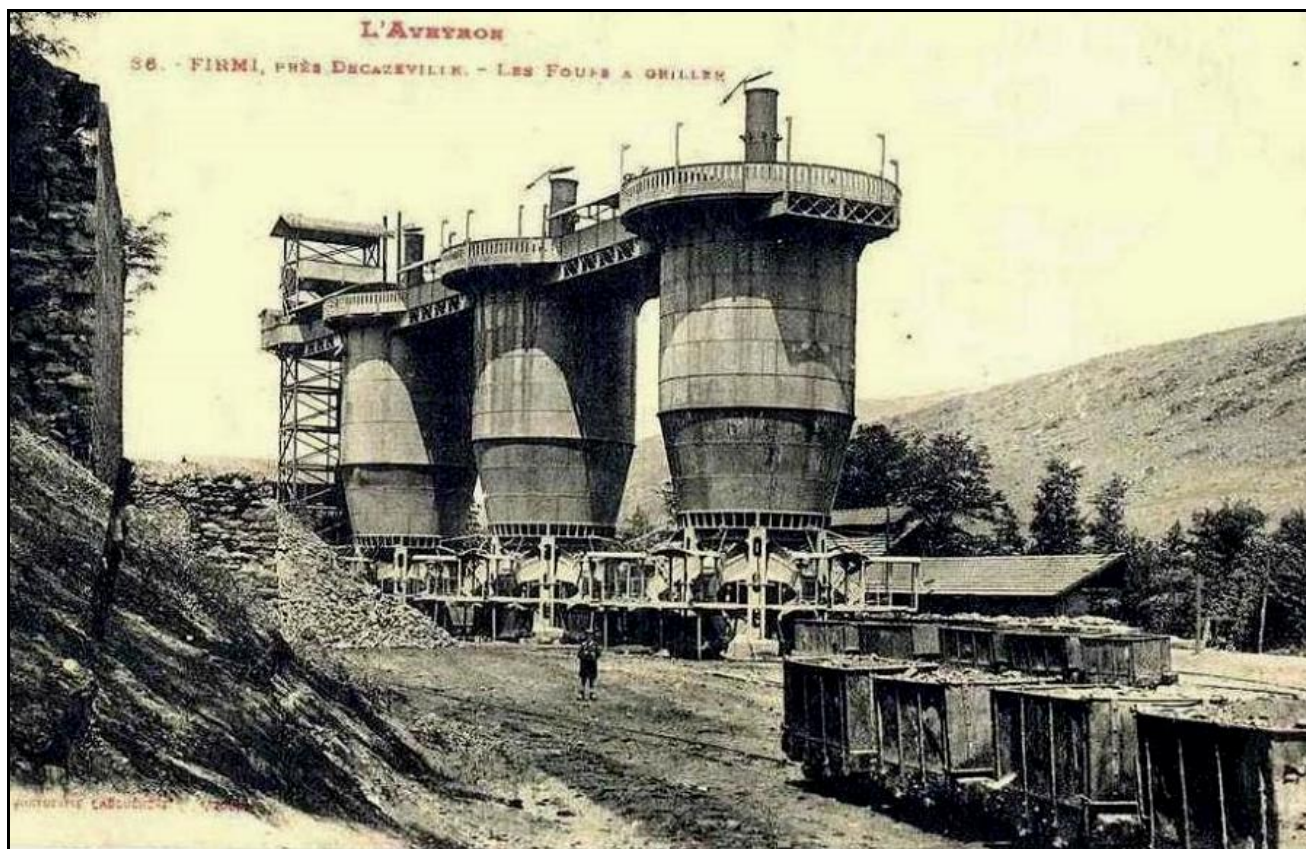

Les fours de la Forésie, terminus aval de la ligne minière

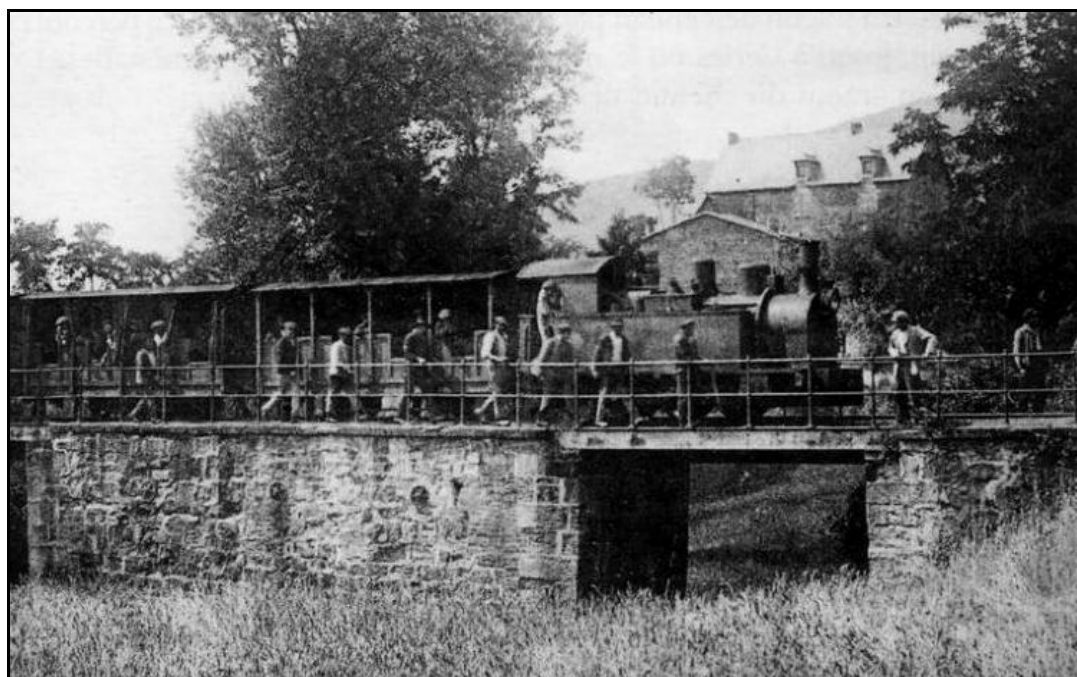

L'arrivée d'un train de mineurs à Firmi, le soir, après le travail

Passant entre une maison et le pied d'une colline, le tunnel des Cambouroux a juste été construit pour faire un soutènement.

ICONOGRAPHIE :**ENTREE****SORTIE**

Si cette fiche comporte des erreurs ou des oublis, merci de nous le signaler.

★ ★ ★