



# INVENTAIRE des TUNNELS FERROVIAIRES de FRANCE

[itff@hotmail.fr](mailto:itff@hotmail.fr)

## FICHE TUNNEL

N° INVENTAIRE : 12215.4 NOM : Tunnel de Cayrède

SECTION de LIGNE : FIRMI (12) > MARCILLAC VALLON (12)

COMMUNES : Entrée : Saint Christophe Vallon (12) Sortie : Saint Christophe Vallon (12)

COORDONNEES : Lambert II Etendu  
X : 605,263 X : 605,310  
Y : 1941,782 Y : 1941,702

Altitude moyenne : 310 m

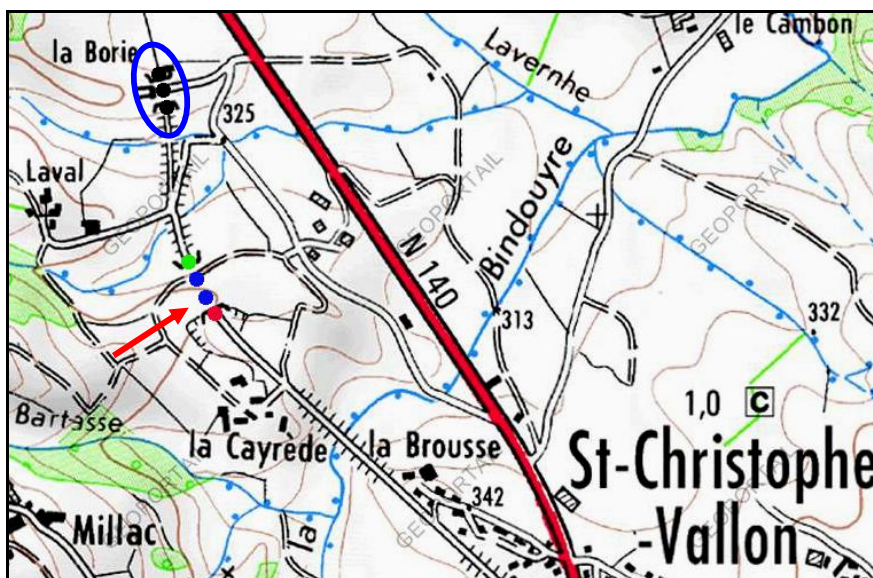

La flèche rouge indique le tunnel  
Le cercle bleu indique le tunnel voisin de La Borie, n° 12215.3

### DONNEES TECHNIQUES :

Nature de l'ouvrage : Vrai tunnel de percement  
Longueur : 88 m  
Nombre de voies : 1  
Usage actuel : Usage routier  
Etat général accès : Route  
Etat général galerie : Bon



**COMMENTAIRES :**

Cet ouvrage de gabarit réduit fait partie d'un ensemble de dix tunnels qui livraient passage à un petit chemin de fer minier en écartement 66 cm qui permettait de descendre du minerai de fer depuis les mines Mondalazac jusqu'aux fours de grillage de la Forésie, près de Firmi, à l'est de Decazeville.

**ICONOGRAPHIE :****ENTREE****SORTIE**

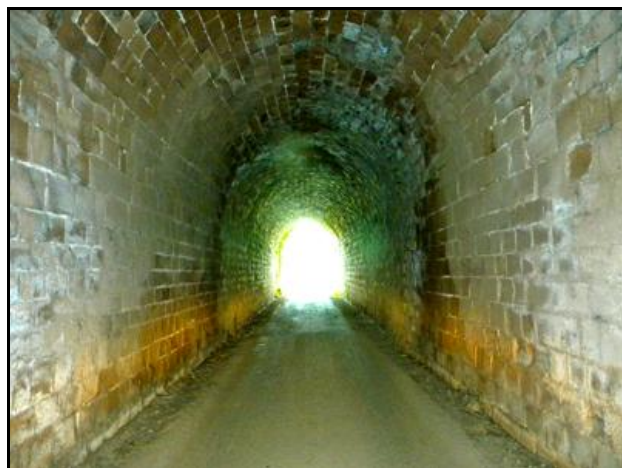
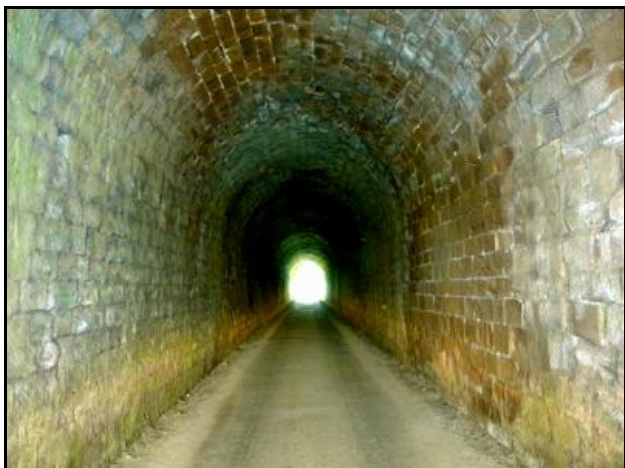

---

**Si cette fiche comporte des erreurs ou des oublis, merci de nous le signaler.**

★ ★ ★