



INVENTAIRE des TUNNELS FERROVIAIRES de FRANCE

itff@hotmail.fr

FICHE TUNNEL

N° INVENTAIRE : 14689.1 NOM : Tunnel du Hom



SECTION de LIGNE : LA PRAIRIE (14) > BERJOU LA FROMAGERIE (61)

COMMUNES : Entrée : Thury Harcourt (14) Sortie : Thury Harcourt (14)

COORDONNEES : Lambert II Etendu
X : 393,646 X : 393,611
Y : 2447,732 Y : 2447,603

Altitude moyenne : 30 m

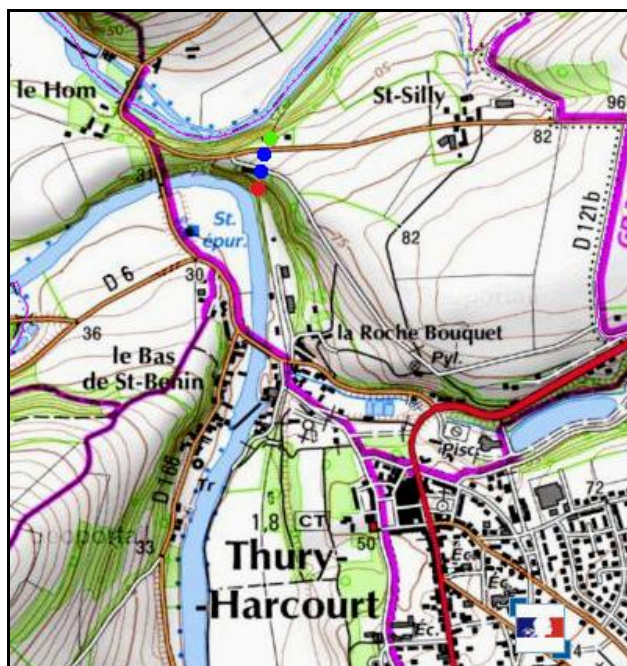

DONNEES TECHNIQUES :

Nature de l'ouvrage : Vrai tunnel de percement
Longueur : 160 m
Nombre de voies : 2 (1)
Usage actuel : Fermé
Etat général accès : Ligne en service (accès dangereux)
Etat général galerie : Bon

COMMENTAIRES :

Ce souterrain a été initialement prévu pour deux voies. Toutefois, le trafic espéré n'étant jamais venu, il est toujours resté équipé d'une seule voie.

Aujourd'hui fermé par des grilles mobiles, il reste toutefois en semi-activité.

ICONOGRAPHIE :

ENTREE

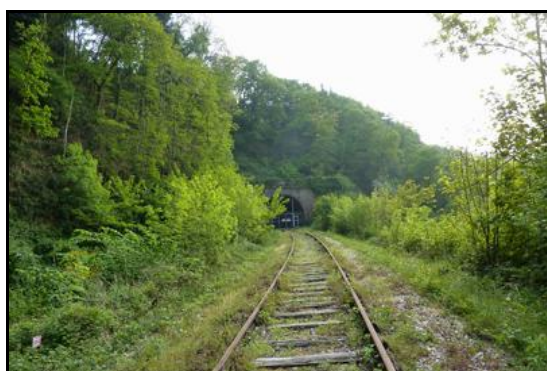



Ci-dessus et ci-dessous, divers aspects de la galerie





Ci-contre, deux vues anciennes de la sortie du tunnel donnant sur la gare de Thury Harcourt



Et la sortie aujourd'hui, dans son cadre, avec l'ancienne gare de Thury Harcourt à gauche

Si cette fiche comporte des erreurs ou des oublis, merci de nous le signaler.