



# INVENTAIRE des TUNNELS FERROVIAIRES de FRANCE

[itff@hotmail.fr](mailto:itff@hotmail.fr)

## FICHE TUNNEL

N° INVENTAIRE : **19285.4** NOM : Tunnel de Petit Bleygeat



SECTION de LIGNE : UZERCHE (19) > BRIVE LA GAILLARDE (19)

COMMUNES : Entrée : Vigeois (19) Sortie : Vigeois (19)

COORDONNEES : Lambert II Etendu  
X : 534,584 X : 534,535  
Y : 2039,890 Y : 2039,719

Altitude moyenne : 240 m

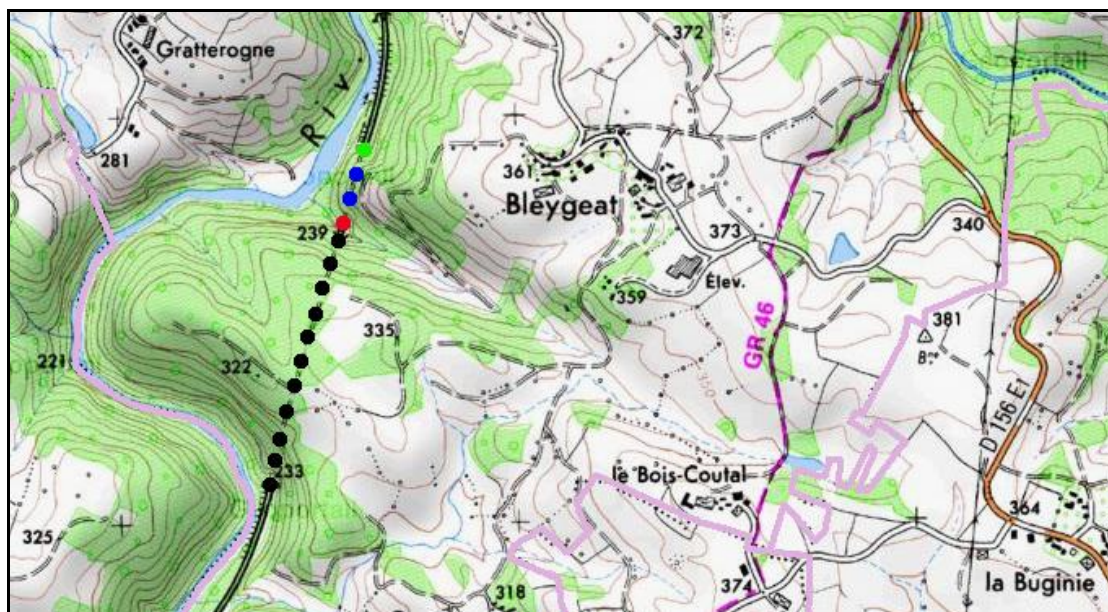

Les points noirs indiquent le tunnel voisin de Grand Bleygeat, n° 19285.5

### DONNEES TECHNIQUES :

Nature de l'ouvrage : Vrai tunnel de percement  
Longueur : 169 m  
Nombre de voies : 2  
Usage actuel : En service (accès dangereux)  
Etat général accès : Ligne en service (accès dangereux)  
Etat général galerie : Bon

**COMMENTAIRES :****ICONOGRAPHIE :****ENTREE****SORTIE**

Une photo actuelle disponible pour l'instant.  
Il ne tient qu'à vous...

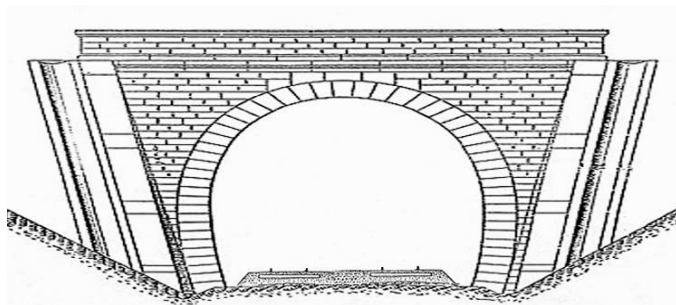

Quelqu'un a pris mon visage. Qui prendra mon derrière ?





La sortie du tunnel vue de l'intérieur  
avec l'entrée du tunnel de Grand Bleygeat dans la foulée

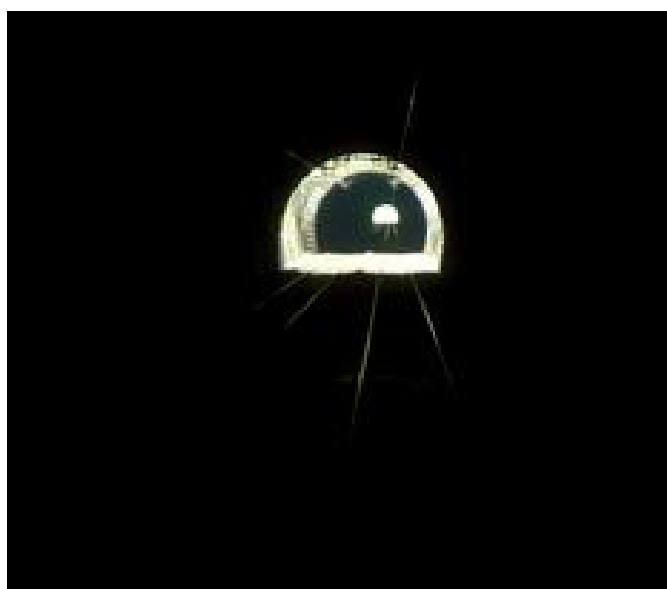

Dans la galerie avec, au fond, le tunnel de Grand Beygeat

**Si cette fiche comporte des erreurs ou des oublis, merci de nous le signaler.**