



INVENTAIRE des TUNNELS FERROVIAIRES de FRANCE

itff@hotmail.fr

FICHE TUNNEL

N° INVENTAIRE : **2B054.1** NOM : **Galerie de Morta**



SECTION de LIGNE : **PONTE LECCIA (2B) > CASAMOZZA (2B)**

COMMUNES : **Entrée : Campile (2B) Sortie : Campile (2B)**

COORDONNEES : Lambert II Etendu	X :	1175,956	X :	1176,024
	Y :	1748,053	Y :	1748,069

Altitude moyenne : **119 m**

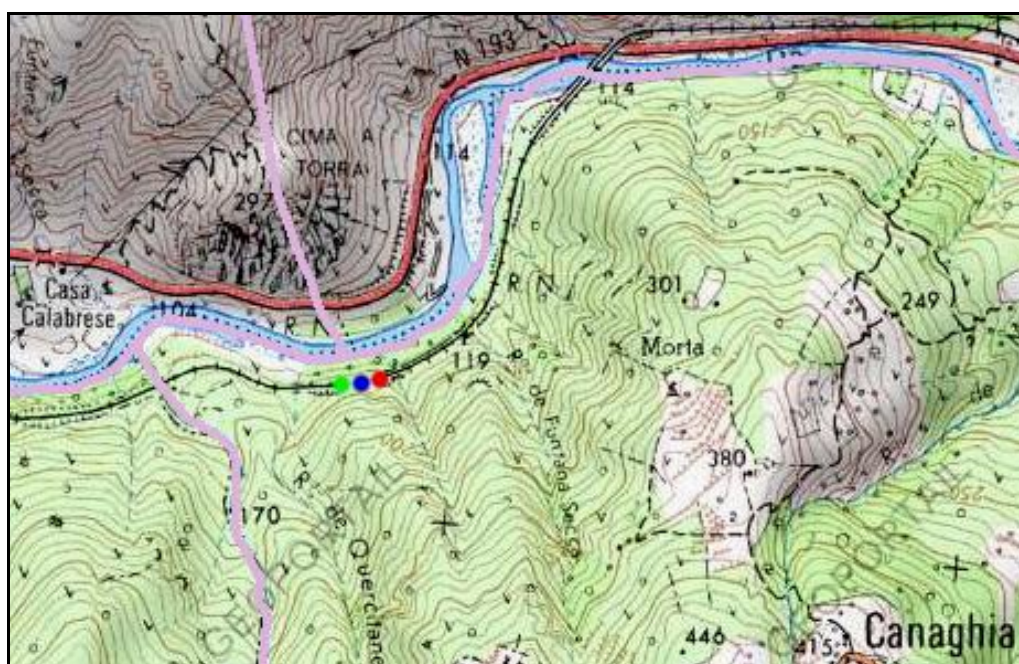

DONNEES TECHNIQUES :

Nature de l'ouvrage :	Tranchée couverte
Longueur estimée :	70 m
Nombre de voies :	1
Usage actuel :	En service (accès dangereux)
Etat général accès :	Ligne en service (accès dangereux)
Etat général galerie :	Bon

COMMENTAIRES :

Aussi appelée galerie d'Albano.

ICONOGRAPHIE :**ENTREE****SORTIE**

Pas de photos actuelles disponibles pour l'instant.
Il ne tient qu'à vous...

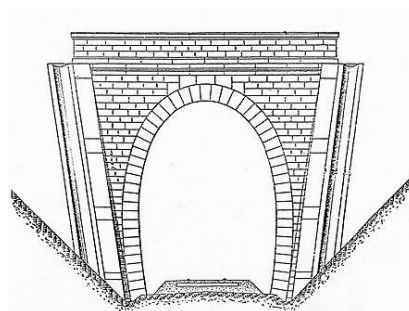
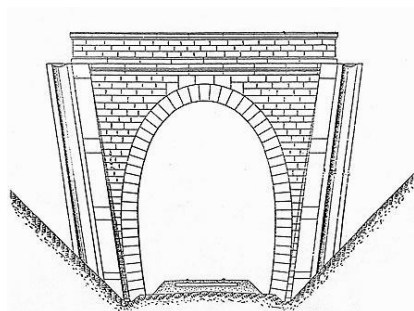

Qui me tirera le portait ?

Si cette fiche comporte des erreurs ou des oublis, merci de nous le signaler.

★ ★ ★