



INVENTAIRE des TUNNELS FERROVIAIRES de FRANCE

itff@hotmail.fr

FICHE TUNNEL

N° INVENTAIRE :

2B341.4

NOM :



SECTION de LIGNE :

PONTE LECCIA (2B)

> AJACCIO (2A)

COMMUNES :

Entrée :
Venaco (2B)

Sortie :
Venaco (2B)

COORDONNEES :

X : 1165,614

X : 1165,621

Lambert II Etendu

Y : 1713,784

Y : 1713,748

Altitude moyenne :

502 m

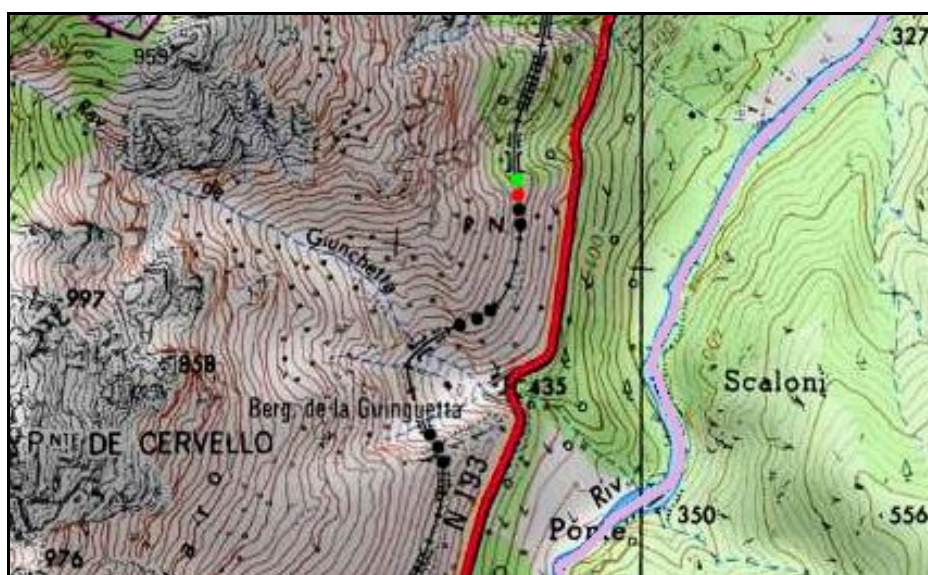

Les points noirs indiquent une autre galerie sans nom, n° 2B341.5
et les tunnels voisins de Giunchetta, n° 2B341.6 et de la Guingetta, n° 2B341.7

DONNEES TECHNIQUES :

Nature de l'ouvrage : **Tranchée couverte**

Longueur estimée : **36 m**

Nombre de voies : **1**

Usage actuel : **En service (accès dangereux)**

Etat général accès : **Ligne en service (accès dangereux)**

Etat général galerie : **Bon**

COMMENTAIRES :**ICONOGRAPHIE :****ENTREE****SORTIE**

Une photo actuelle disponible pour l'instant.
Il ne tient qu'à vous...

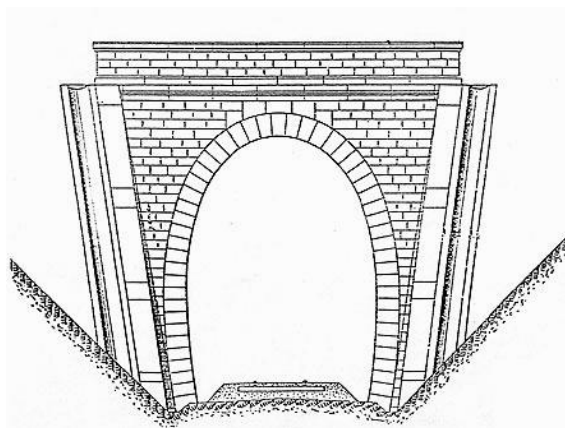

Quelqu'un a pris mon visage. Qui prendra mon derrière ?

Si cette fiche comporte des erreurs ou des oublis, merci de nous le signaler.

★ ★ ★