



INVENTAIRE des TUNNELS FERROVIAIRES de FRANCE

itff@hotmail.fr

FICHE TUNNEL

N° INVENTAIRE : **25432.1** NOM : Tunnel de Tounay



SECTION de LIGNE : L'HOPITAL DU GROSBOIS (25) > GILLEY (25)

COMMUNES : Entrée : Orchamps Vennes (25) Sortie : Gilley (25)

COORDONNEES : Lambert II Etendu
X : 915,738 X : 915,886
Y : 2239,458 Y : 2239,064

Altitude moyenne : 925 m

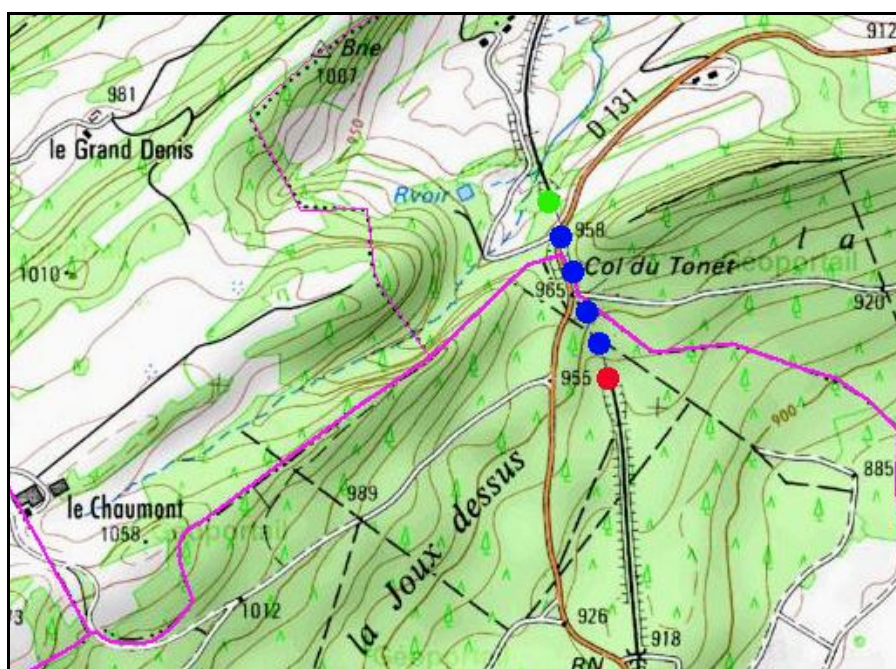

DONNEES TECHNIQUES :

Nature de l'ouvrage : Vrai tunnel de percement
Longueur : 433 m
Nombre de voies : 1
Usage actuel : En service (accès dangereux)
Etat général accès : Ligne en service (accès dangereux)
Etat général galerie : Bon

COMMENTAIRES :

Aussi appelé tunnel de Tonet.

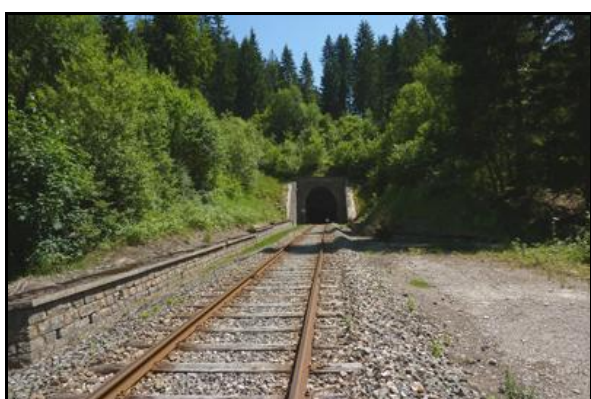
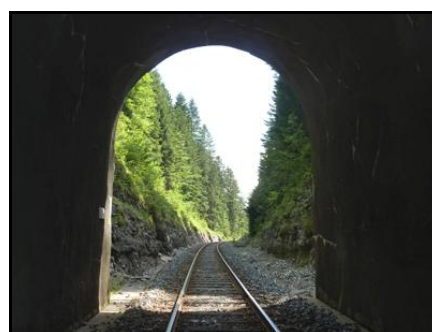
ICONOGRAPHIE :**ENTREE****SORTIE**

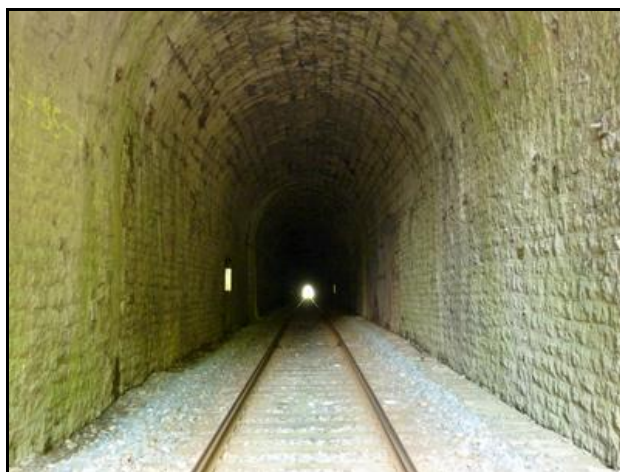
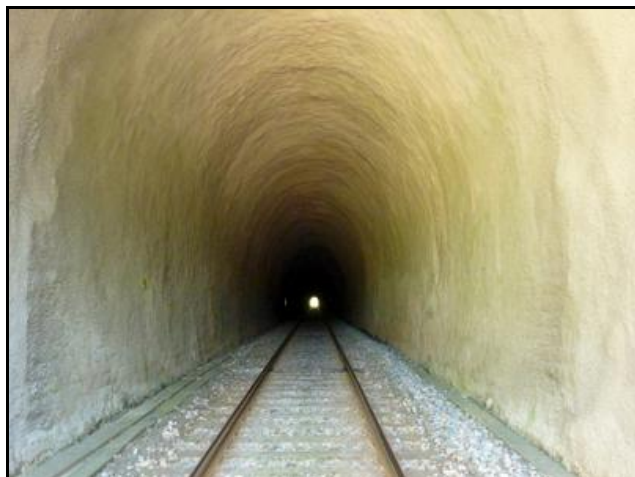

Une moitié de la galerie a été gunitée, tandis que l'autre moitié est toujours dans son état d'origine



La jonction entre les deux parties

Si cette fiche comporte des erreurs ou des oublis, merci de nous le signaler.

★ ★ ★