



INVENTAIRE des TUNNELS FERROVIAIRES de FRANCE

itff@hotmail.fr

FICHE TUNNEL

N° INVENTAIRE : **26289.1** NOM : Tunnel d'Espenel



SECTION de LIGNE : CREST (26) > PONT DE QUART (26)

COMMUNES : Entrée : Saillans (26) Sortie : Espenel (26)

COORDONNEES : Lambert II Etendu
X : 828,125 X : 828,404
Y : 1969,554 Y : 1969,637

Altitude moyenne : 280 m

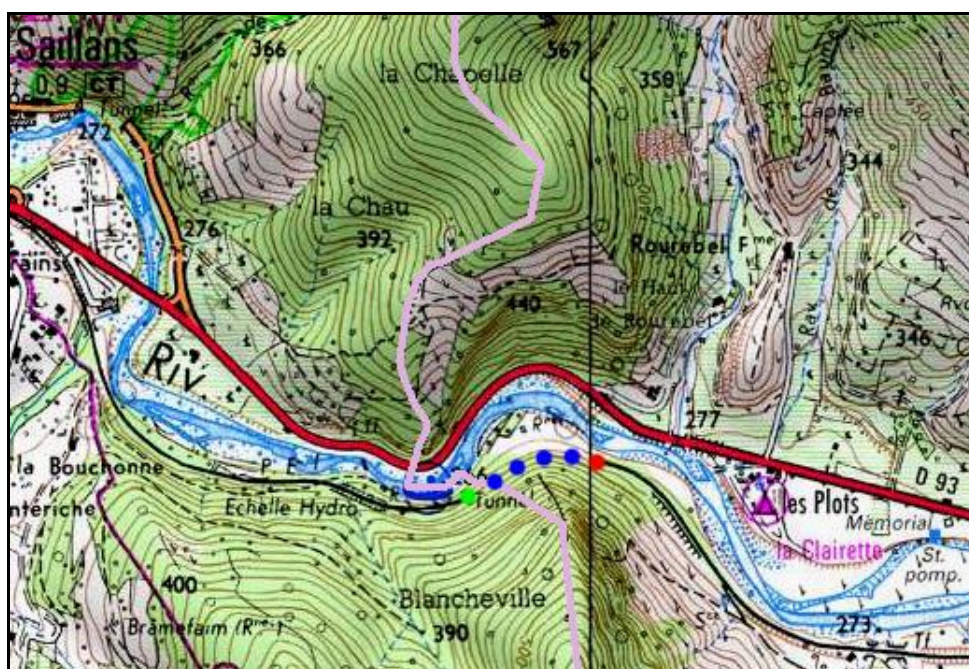

DONNEES TECHNIQUES :

Nature de l'ouvrage : Vrai tunnel de percement
Longueur : 307 m
Nombre de voies : 1
Usage actuel : En service (accès dangereux)
Etat général accès : Ligne en service (accès dangereux)
Etat général galerie : Bon

COMMENTAIRES :

ICONOGRAPHIE :

ENTREE

SORTIE

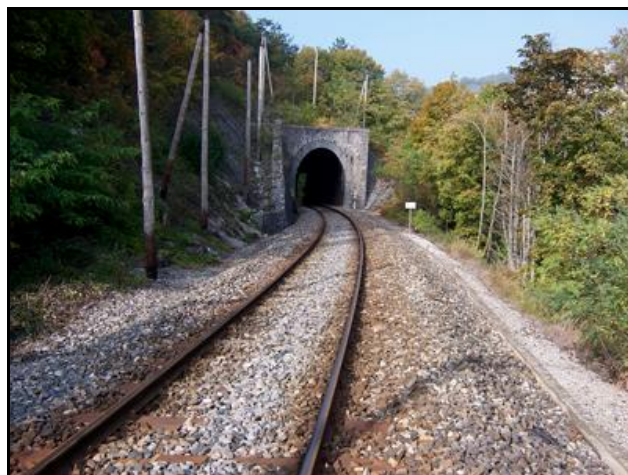



Si cette fiche comporte des erreurs ou des oublis, merci de nous le signaler.

★ ★ ★