



INVENTAIRE des TUNNELS FERROVIAIRES de FRANCE

itff@hotmail.fr

FICHE TUNNEL

N° INVENTAIRE : **34184.1** NOM : Tunnel de Nizas

SECTION de LIGNE : LA CONDAMINE (34) > LES MAURELS (34)

COMMUNES : Entrée : Nizas (34) Sortie : Caux (34)

COORDONNEES : Lambert II Etendu
X : 686,131 X : 686,057
Y : 1835,059 Y : 1834,964

Altitude moyenne : 83 m

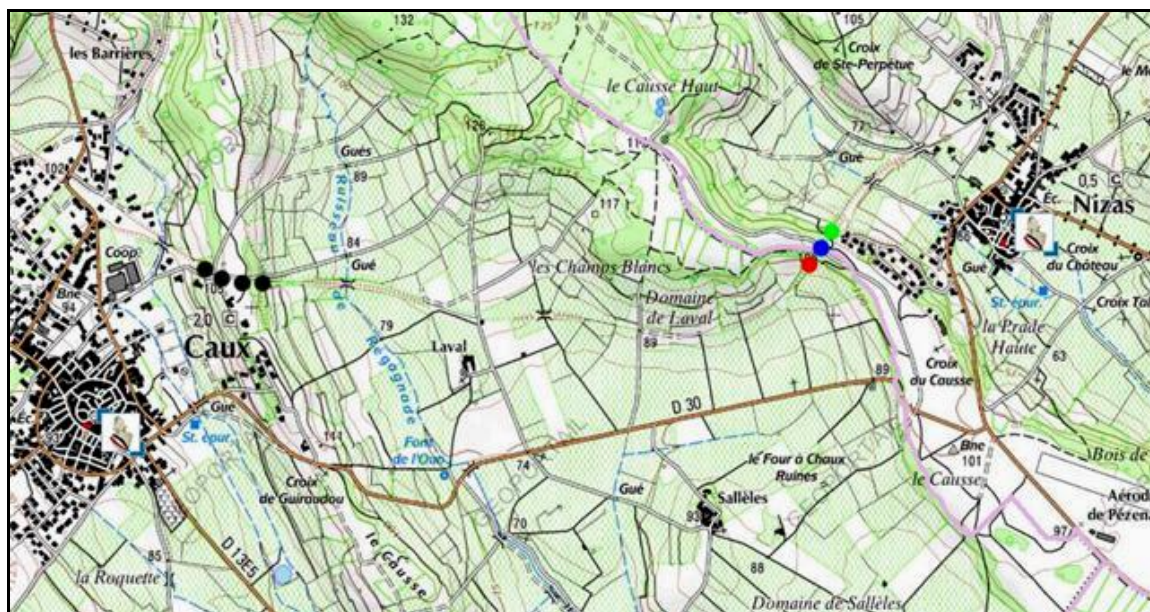

Les points noirs indiquent le tunnel voisin de Caux, n° 34063.1

DONNEES TECHNIQUES :

Nature de l'ouvrage : Vrai tunnel de percement

Longueur : 125 m

Nombre de voies : 1

Usage actuel : Fermé

Etat général accès : Pédestre bon

Etat général galerie : Bon

COMMENTAIRES :**ICONOGRAPHIE :****ENTREE****SORTIE**

Une photo actuelle disponible pour l'instant.
Il ne tient qu'à vous...

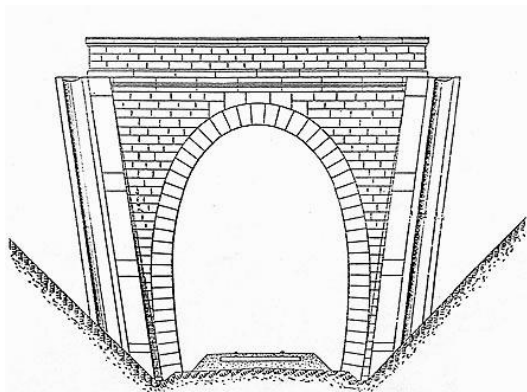

Quelqu'un a pris mon derrière. Qui prendra mon visage ?

Si cette fiche comporte des erreurs ou des oublis, merci de nous le signaler.

★ ★ ★