



# INVENTAIRE des TUNNELS FERROVIAIRES de FRANCE

[itff@hotmail.fr](mailto:itff@hotmail.fr)

## FICHE TUNNEL

N° INVENTAIRE : 38265.1 NOM : Tunnel de Loulla



SECTION de LIGNE : SAINT GEORGES DE COMMIERS (38) > AVEILLANS (38)

COMMUNES : Entrée : La Motte d'Aveillans (38) Sortie : La Motte d'Aveillans (38)

COORDONNEES : Lambert II Etendu

X :	867,841	X :	867,858
Y :	2000,557	Y :	2000,600

Altitude moyenne : 792 m

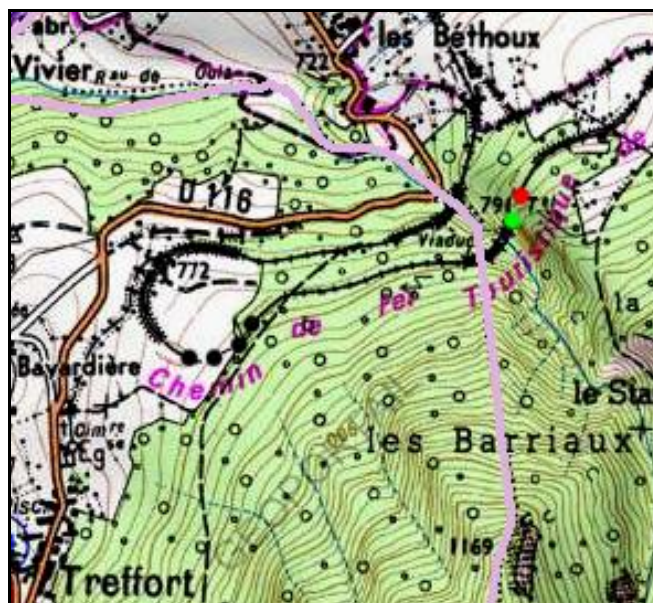

Les points noirs indiquent le tunnel voisin de la Tuilerie, n° 38266.2

### DONNEES TECHNIQUES :

Nature de l'ouvrage : Vrai tunnel de percement  
Longueur : 39 m  
Nombre de voies : 1  
Usage actuel : En service (accès dangereux)  
Etat général accès : Ligne en service (accès dangereux)  
Etat général galerie : Bon

**COMMENTAIRES :**

Tunnel de l'ancienne ligne métrique électrifiée qui permettait de descendre le charbon des mines de La Mure vers la vallée. Ligne aujourd'hui reconvertie en chemin de fer touristique.

---

**ICONOGRAPHIE :****ENTREE****SORTIE**



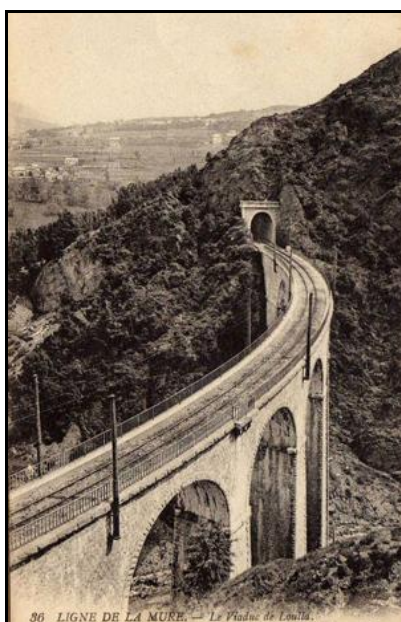
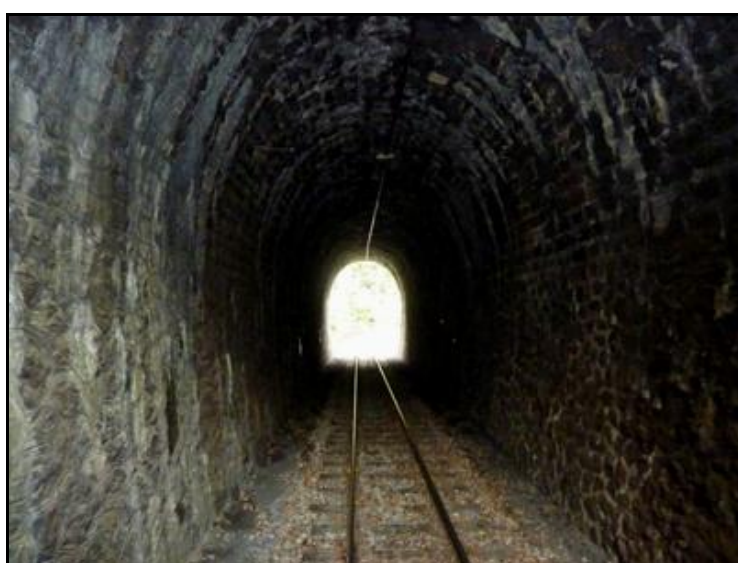

Trois autres vues du viaduc et de l'entrée du tunnel de Loulla

**Si cette fiche comporte des erreurs ou des oublis, merci de nous le signaler.**