



INVENTAIRE des TUNNELS FERROVIAIRES de FRANCE

itff@hotmail.fr

FICHE TUNNEL

N° INVENTAIRE : 38405.1 NOM : Tunnel de Crossey

SECTION de LIGNE : SAINT LAURENT DU PONT (38) > VOIRON (38)

COMMUNES : Entrée : Saint Joseph de Rivière (38) Sortie : Saint etienne de Crossey (38)

COORDONNEES : Lambert II Etendu
X : 861,087 X : 860,700
Y : 2045,756 Y : 2046,379

Altitude moyenne : 480 m

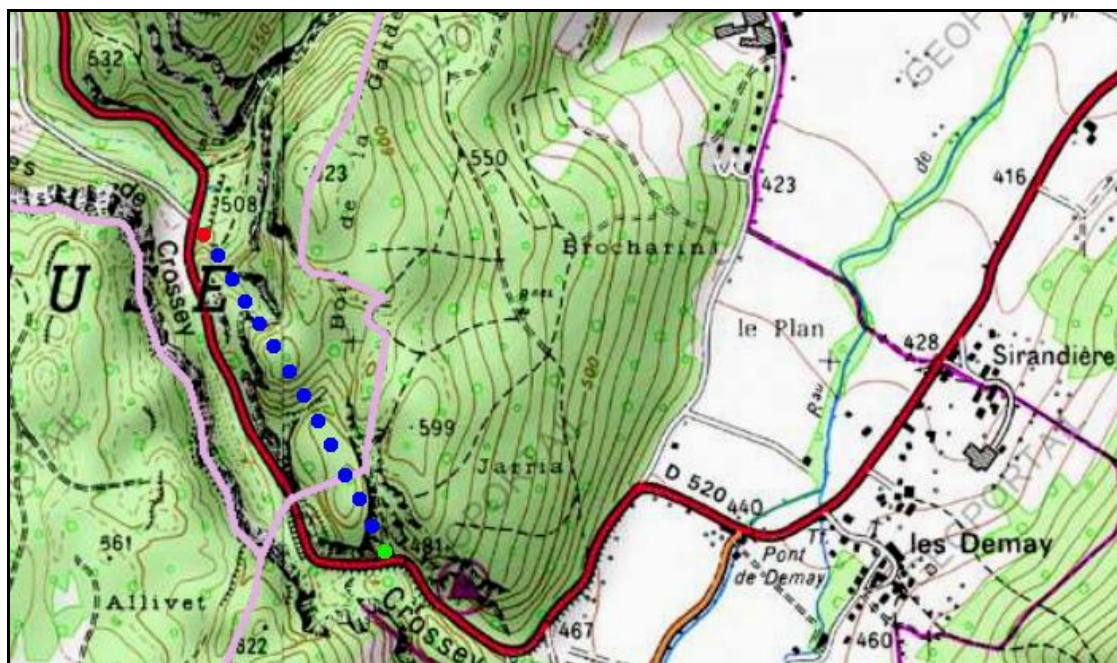

DONNEES TECHNIQUES :

Nature de l'ouvrage : Vrai tunnel de percement
Longueur estimée : 733 m
Nombre de voies : 1
Usage actuel : Muré
Etat général accès : Route
Etat général galerie : ?

COMMENTAIRES :

Ce tunnel situé sur l'ancienne ligne métrique Saint Laurent du Pont > Voiron, a été muré après avoir servi pendant un temps comme champignonnière.

Son approche est cependant facile en raison de la proximité de la route D 520.

La sortie ne peut plus être située avec exactitude et semble avoir été bouchée lors d'un élargissement de la route D 520.

ICONOGRAPHIE :

ENTREE

SORTIE

Une photo actuelle disponible pour l'instant.
Il ne tient qu'à vous...

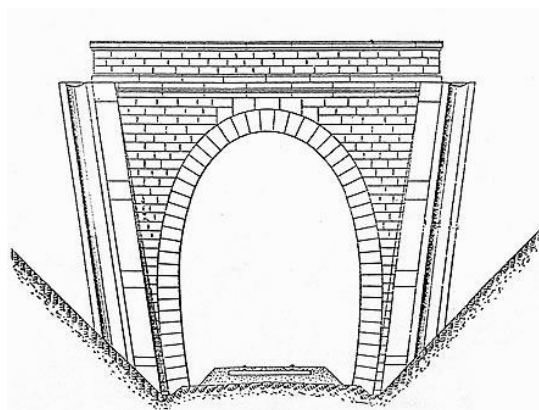

L'entrée du tunnel murée et partiellement cachée par la végétation

Quelqu'un a pris mon visage. Qui prendra mon derrière ?



L'entrée du tunnel cachée par la végétation (flèche)

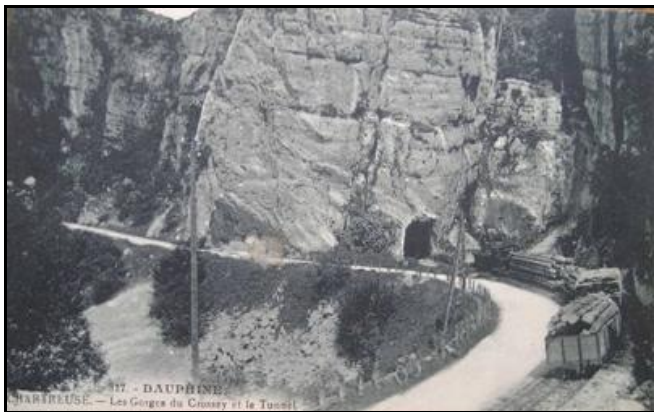

77 - DAUPHINE
MARTREUSE. - Les Gorges du Crossey et le Tunnel

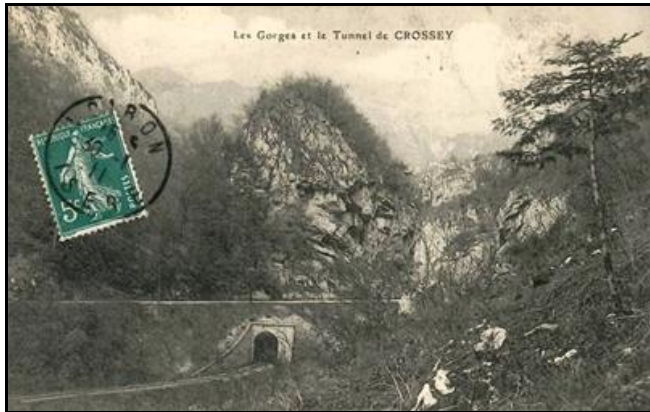

Les Gorges et le Tunnel de CROSSEY

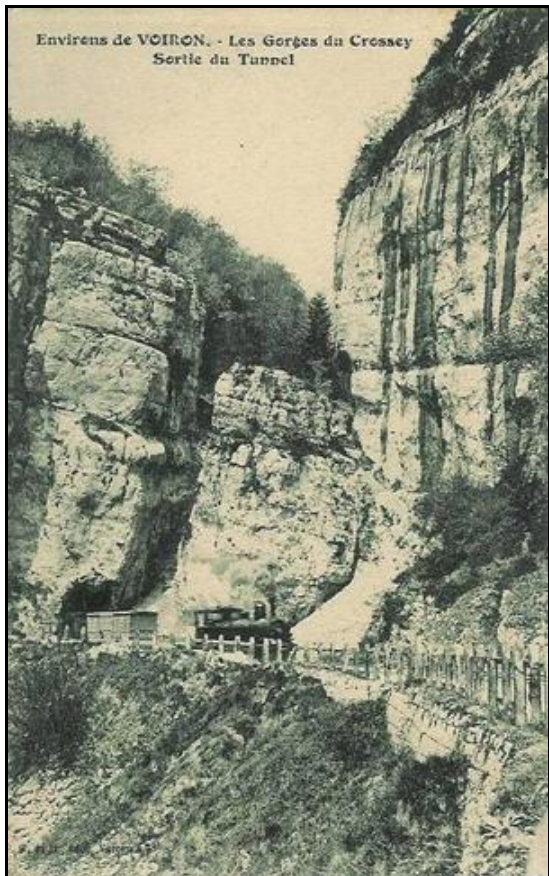

Environs de VOIRON. - Les Gorges du Crossey
Sortie du Tunnel



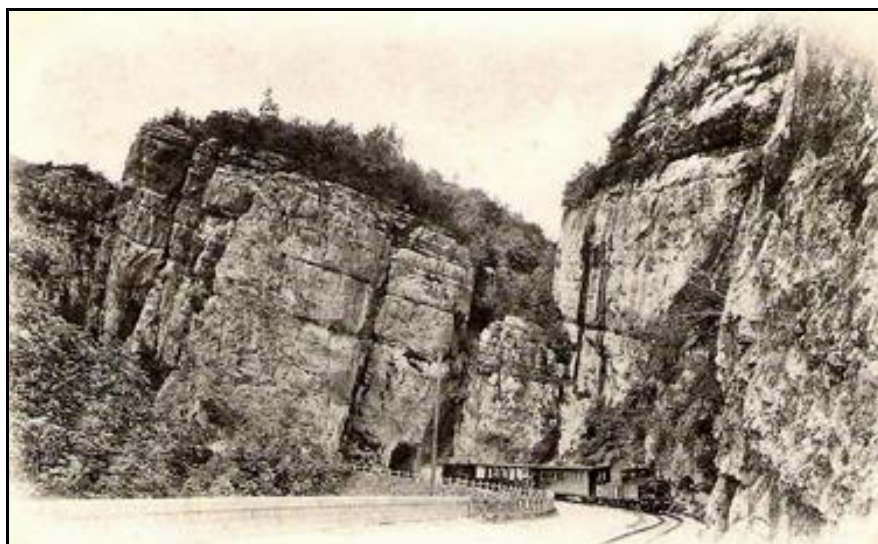

Si cette fiche comporte des erreurs ou des oublis, merci de nous le signaler.

★ ★ ★