



# INVENTAIRE des TUNNELS FERROVIAIRES de FRANCE

[itff@hotmail.fr](mailto:itff@hotmail.fr)

## FICHE TUNNEL

N° INVENTAIRE : 38457.1 NOM : Tunnel de Saint Siméon

SECTION de LIGNE : LE RIVAL (38) > SAINT MARCELLIN (38)

COMMUNES : Entrée : Saint Siméon de Bressieux (38) Sortie : Saint Siméon de Bressieux (38)

COORDONNEES : Lambert II Etendu  
X : 829,054 X : 829,004  
Y : 2040,375 Y : 2040,382

Altitude moyenne : 390 m



### DONNEES TECHNIQUES :

Nature de l'ouvrage : Vrai tunnel de percement  
Longueur : 50 m  
Nombre de voies : 1  
Usage actuel : Usage routier  
Etat général accès : Route  
Etat général galerie : Mauvais (maçonnerie dégradée, trous)

## COMMENTAIRES :

Aussi appelé tunnel de la Croix Saint Joseph, ce court souterrain de l'ancienne ligne métrique Le Rival > Saint Marcellin est transformé en route.

Son parement est visiblement atteint de la maladie de la pierre petit à petit rongée par l'acidité de l'air, accentuée des effets du gel dans ce petit souterrain manifestement exposé aux intempéries.

## ICONOGRAPHIE :

### ENTREE



### SORTIE

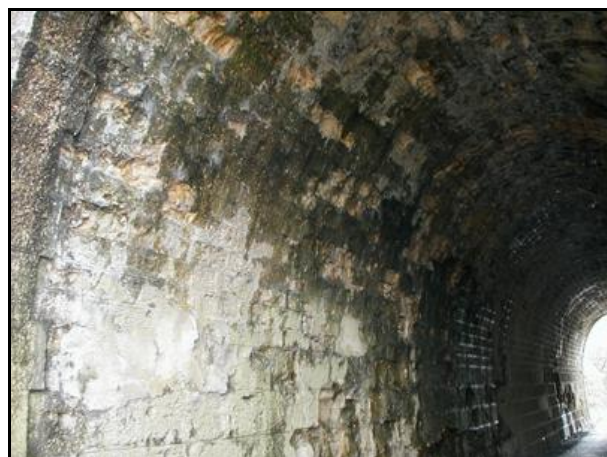

Ci-dessus et ci-contre, le parement de ce souterrain vieillit mal et sa dégradation est bientôt capable de compromettre la stabilité de l'ouvrage

**Si cette fiche comporte des erreurs ou des oublis, merci de nous le signaler.**