



# INVENTAIRE des TUNNELS FERROVIAIRES de FRANCE

[itff@hotmail.fr](mailto:itff@hotmail.fr)

## FICHE TUNNEL

N° INVENTAIRE : **38545.1** NOM : Tunnel de la Rivoire



SECTION de LIGNE : SAINT GEORGES DE COMMIERS (38) > ASPRES SUR BUECH (05)

COMMUNES : **Entrée : Vif (38)** **Sortie : Vif (38)**

COORDONNEES : Lambert II Etendu

X :	863,649	X :	863,533
Y :	2010,929	Y :	2010,944

Altitude moyenne : **320 m**

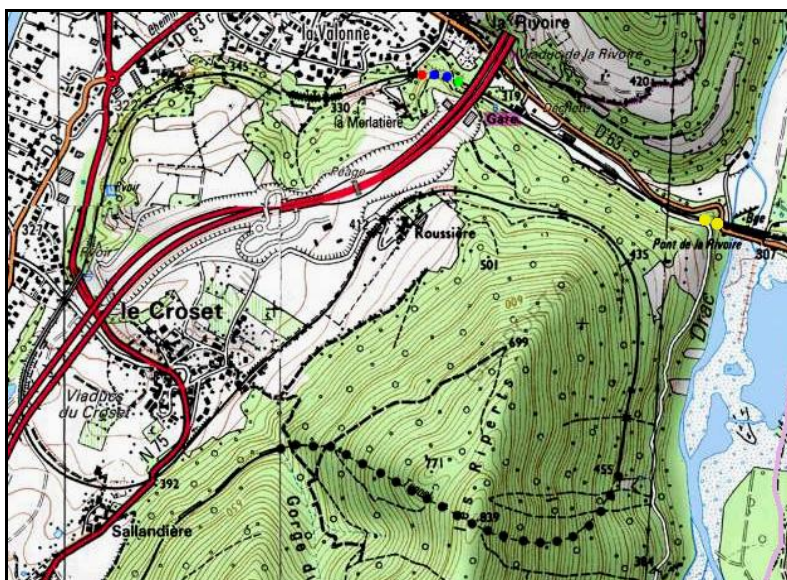

Les deux points jaunes indiquent le tunnel voisin du Drac, n° 38545.1  
Les points noirs indiquent le tunnel de Grand Brion, n° 38545.3

### DONNEES TECHNIQUES :

Nature de l'ouvrage : **Vrai tunnel de percement**

Longueur : **119 m**

Nombre de voies : **1**

Usage actuel : **En service (accès dangereux)**

Etat général accès : **Ligne en service (accès dangereux)**

Etat général galerie : **Bon**

**COMMENTAIRES :****ICONOGRAPHIE :****ENTREE****SORTIE**

Une photo actuelle disponible pour l'instant.  
Il ne tient qu'à vous...

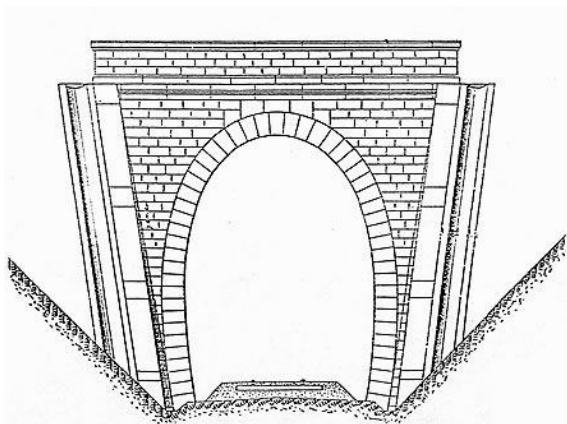

Quelqu'un a pris mon derrière. Qui prendra mon visage ?



La gare de Vif et l'entrée du tunnel de la Rivoire





Dans la galerie

---

**Si cette fiche comporte des erreurs ou des oublis, merci de nous le signaler.**

★ ★ ★