



# INVENTAIRE des TUNNELS FERROVIAIRES de FRANCE

[itff@hotmail.fr](mailto:itff@hotmail.fr)

## FICHE TUNNEL

N° INVENTAIRE : **39367.9** NOM : Tunnel de Tancua



SECTION de LIGNE : **MOREZ (39)** > **SAINT CLAUDE (39)**

COMMUNES : **Entrée : Morbier (39)** **Sortie : Morbier (39)**

COORDONNEES : Lambert II Etendu

X :	<b>880,095</b>	X :	<b>880,055</b>
Y :	<b>2175,803</b>	Y :	<b>2175,741</b>

Altitude moyenne : **723 m**

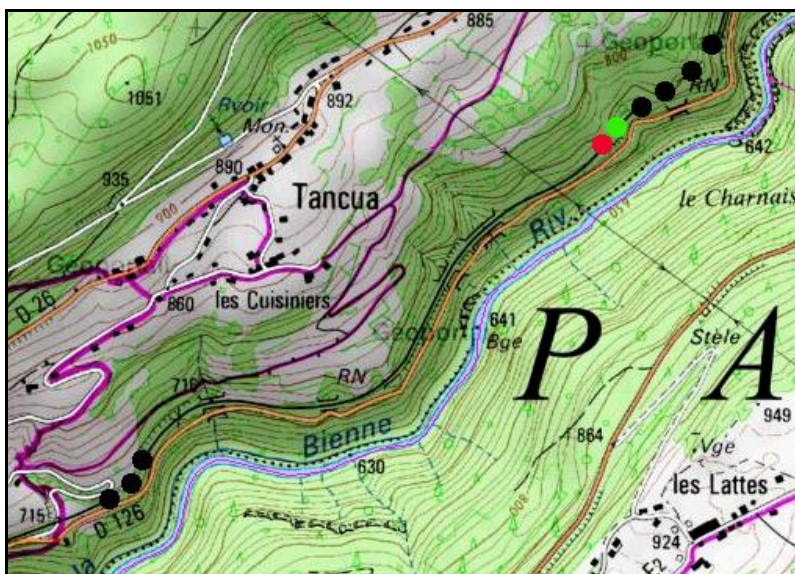

Les points noirs indiquent, de droite à gauche, les tunnels voisins du Châlet, n° 39367.8 et des Aplanets, n° 39367.10

### DONNEES TECHNIQUES :

Nature de l'ouvrage : **Vrai tunnel de percement**

Longueur : **61 m**

Nombre de voies : **1**

Usage actuel : **En service (accès dangereux)**

Etat général accès : **Ligne en service (accès dangereux)**

Etat général galerie : **Bon**

**COMMENTAIRES :****ICONOGRAPHIE :****ENTREE****SORTIE**

L'entrée et la sortie du tunnel dans leur état initial



L'entrée du tunnel après campagne de réfection





Ci-contre, l'entrée du tunnel de Tancua  
vue de l'intérieur et, au fond, la sortie du  
tunnel du Châlet

---

**Si cette fiche comporte des erreurs ou des oublis, merci de nous le signaler.**

★ ★ ★