



INVENTAIRE des TUNNELS FERROVIAIRES de FRANCE

itff@hotmail.fr

FICHE TUNNEL

N° INVENTAIRE : **39500.1** NOM : Tunnel de la Savate

SECTION de LIGNE : **LES PERRIERES (39) > SALINS LES BAINS (39)**

COMMUNES : **Entrée : Salins les Bains (39)** **Sortie : Salins les Bains (39)**

COORDONNEES : Lambert II Etendu

X :	867,796	X :	867,903
Y :	2223,627	Y :	2223,591

Altitude moyenne : **315 m**

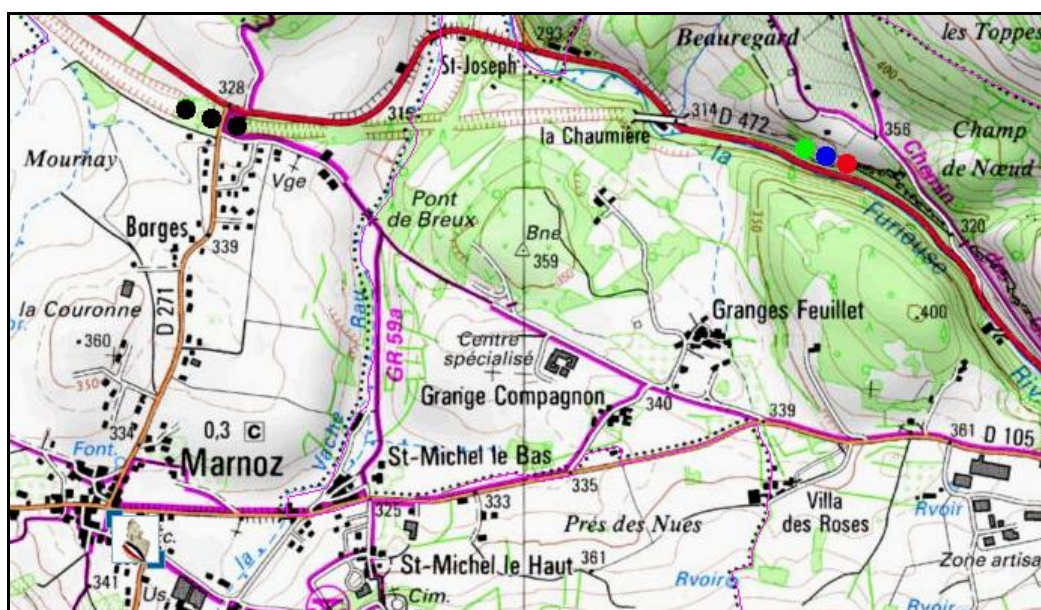

Les trois points noirs indiquent le tunnel voisin de Barges, n° 39315.1

DONNEES TECHNIQUES :

Nature de l'ouvrage : **Vrai tunnel de percement**

Longueur estimée : **76 m**

Nombre de voies : **2 (1)**

Usage actuel : **Aménagé randonnée**

Etat général accès : **Pédestre bon**

Etat général galerie : **Bon**

COMMENTAIRES :

Aussi appelé tunnel de Beauregard.

Bien que creusé au gabarit pour deux voies, ce tunnel n'en a reçu qu'une. C'est pourquoi a été construit à gauche de sa sortie un pilastre de soutien du surplomb de la falaise, qui empiète sur le gabarit.

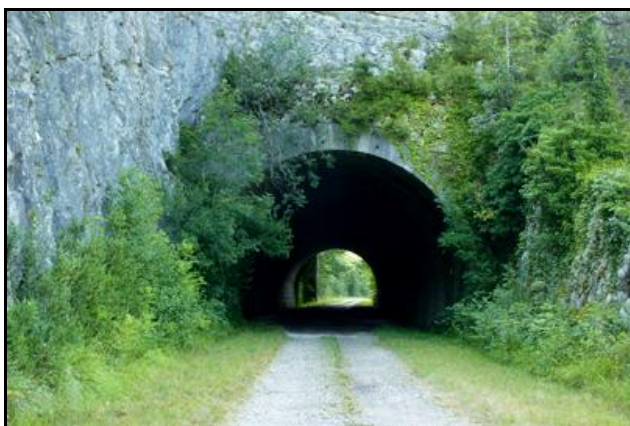
ICONOGRAPHIE :**ENTREE****SORTIE**

Le pilier de soutien de la falaise est ici bien visible



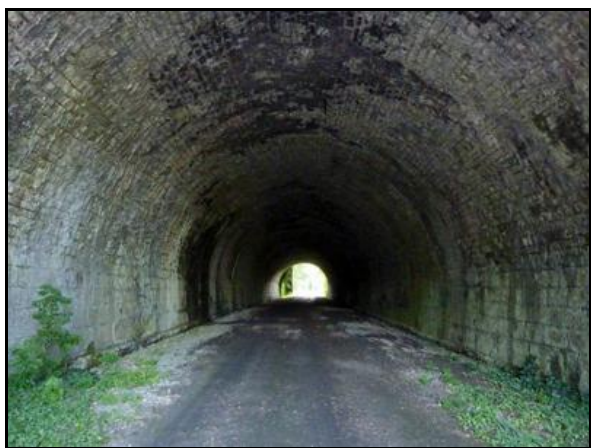

Détail du parement de voûte

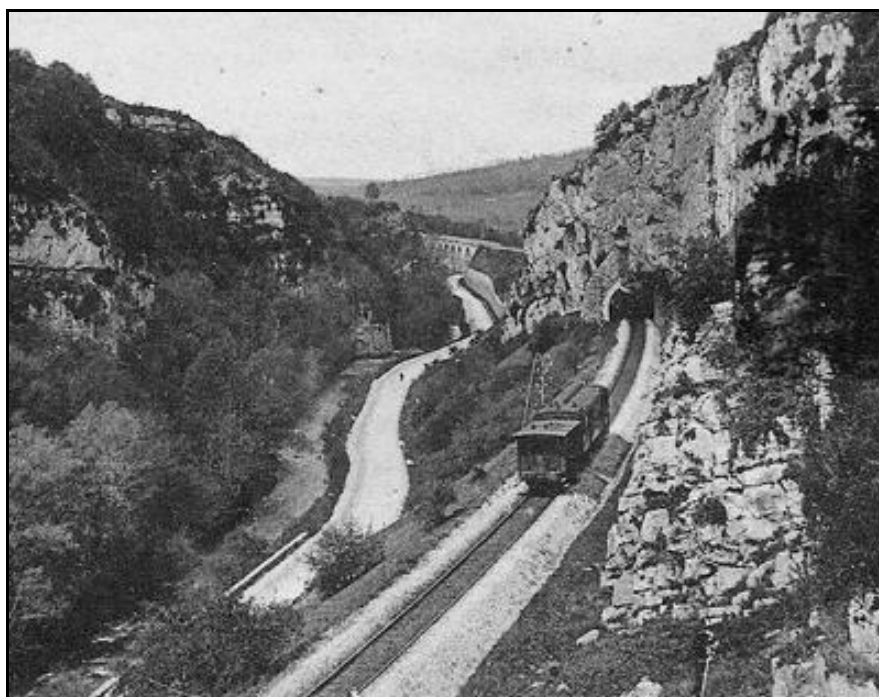

La sortie du temps où la ligne était encore en service

Si cette fiche comporte des erreurs ou des oublis, merci de nous le signaler.