



INVENTAIRE des TUNNELS FERROVIAIRES de FRANCE

itff@hotmail.fr

FICHE TUNNEL

N° INVENTAIRE : **42028.2** NOM : Tunnel de l'Homme

SECTION de LIGNE : **DUNIERES (43)** > PEYRAUD (07)

COMMUNES : **Entrée : Burdignes (42)** **Sortie : Burdignes (42)**

COORDONNEES : Lambert II Etendu
X : **775,169** X : **776,024**
Y : **2035,001** Y : **2034,746**

Altitude moyenne : **520 m**

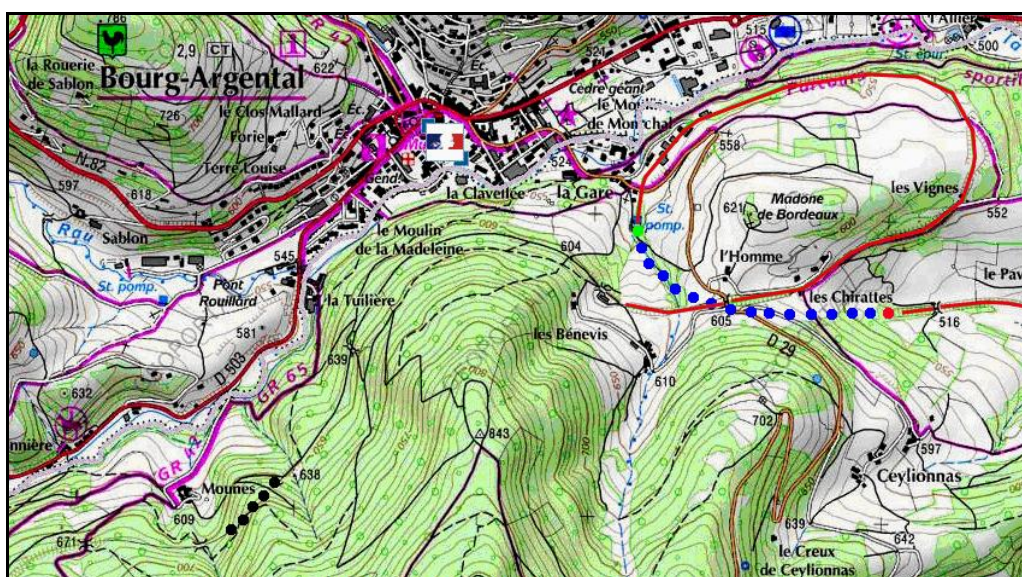

Les points noirs indiquent le tunnel voisins de Mounes, n° 42028.1
Le trait rouge indique la boucle de Bourg Argental

DONNEES TECHNIQUES :

Nature de l'ouvrage : **Vrai tunnel de percement**
Longueur : **973 m**
Nombre de voies : **1**
Usage actuel : **Fermé**
Etat général accès : **Pédestre bon (sentier)**
Etat général galerie : **Bon**

COMMENTAIRES :

Aussi appelé tunnel de Burdignes, cet ouvrage fait partie de la boucle ferroviaire de Bourg Argental. La voie venant de Dunières et descendant du col du Tracol, passe dans le col de l'Homme et descend ensuite vers la gare de Bourg Argental en s'enroulant autour de la colline de la Madone de Bordeaux. Elle quitte ensuite la gare de la localité en passant sous elle-même et sous le col de l'Homme par le tunnel du même nom, pour reprendre sa direction initiale ouest > est.



Schéma montrant la disposition des lieux

ICONOGRAPHIE :

ENTREE

SORTIE

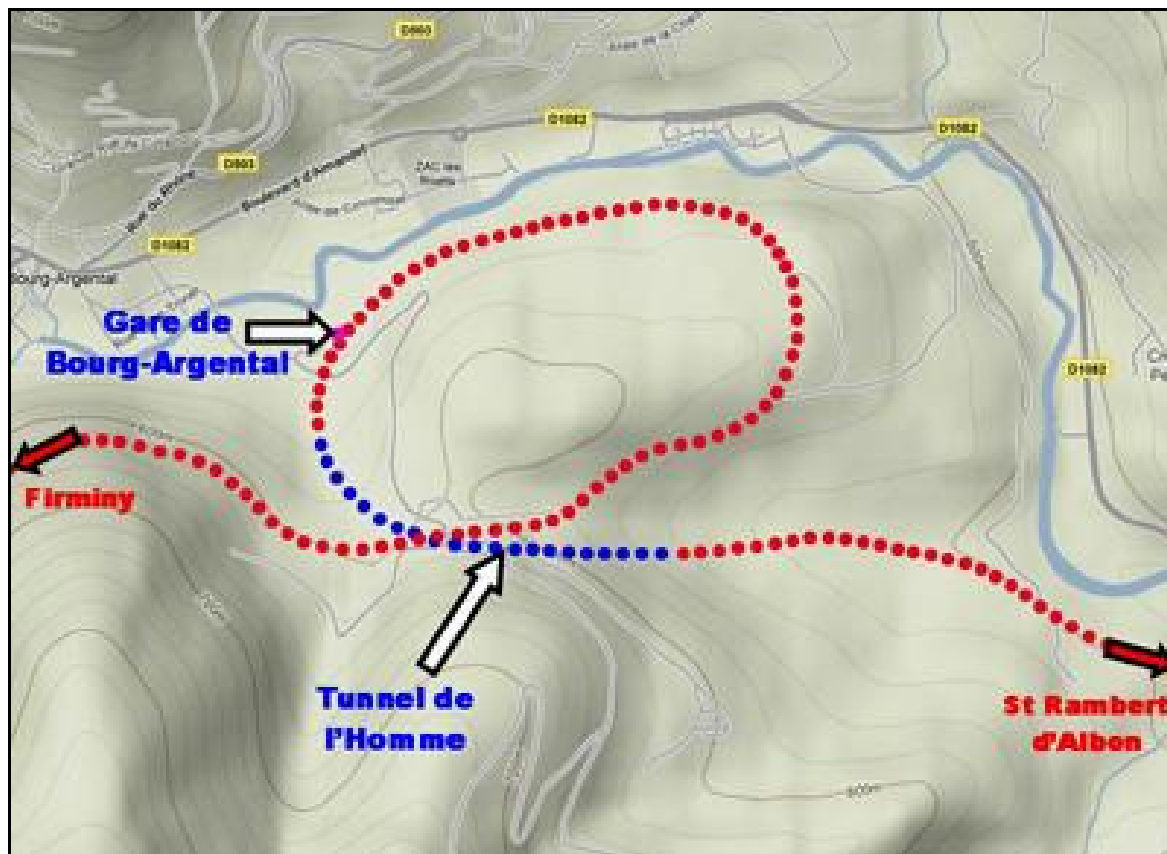

Le tunnel dont le statut est mal défini et pendant un temps fermé, semble utilisé par un agriculteur local qui s'en sert comme garage à matériel



Si cette fiche comporte des erreurs ou des oublis, merci de nous le signaler.

★ ★ ★