INVENTAIRE des TUNNELS FERROVIAIRES de FRANCE

itff@hotmail.fr

FICHE TUNNEL

N° INVENTAIRE : 42153.1 **NOM :** Tunnel de l'Hôpital

Ligne : Le Coteau (42) > Saint-Germain-au-Mont-d'Or (69)
Section de ligne : Le Coteau (42) > Regny (42)

	ENTREE		SORTIE	
Communes :	Neaux (42)		Neaux (42)	
Latitude / Longitude :	45.973292	4.137252	45.974759	4.140971

Altitude moyenne : 306 m

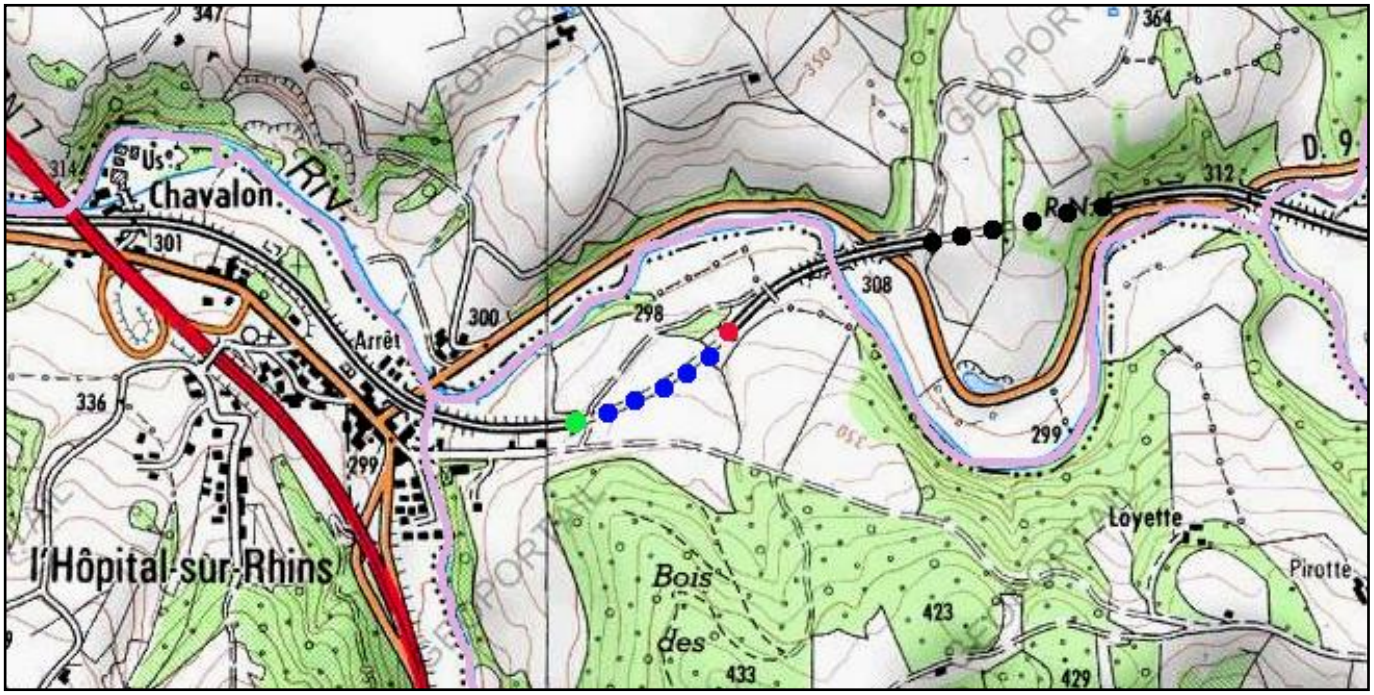

Les points noirs indiquent le tunnel voisin du Grand tournant, n° 42161.1

DONNEES TECHNIQUES :

Nature de l'ouvrage :	**Vrai tunnel de percement**
Longueur :	**335 m**
Nombre de voies :	**2**
Usage actuel :	**En service (accès dangereux)**
Etat général accès :	**Ligne en service (accès dangereux)**
Etat général galerie :	**Bon**

ICONOGRAPHIE :

ENTREE

01/08/2018

01/08/2018

SORTIE

01/08/2018

Si cette fiche comporte des erreurs ou des oublis, merci de nous le signaler.

★ ★ ★

Mise à jour de la fiche : 25/06/2023