



INVENTAIRE des TUNNELS FERROVIAIRES de FRANCE

itff@hotmail.fr

FICHE TUNNEL

N° INVENTAIRE : **42287.4** NOM : Tunnel de Badol 2

SECTION de LIGNE : **DUNIERES (43)** > **PEYRAUD (07)**

COMMUNES : **Entrée : Saint Sauveur en Rue (42)** **Sortie : Burdignes (42)**

COORDONNEES : Lambert II Etendu
X : **773,049** X : **773,003**
Y : **2033,307** Y : **2033,639**

Altitude moyenne : **705 m**

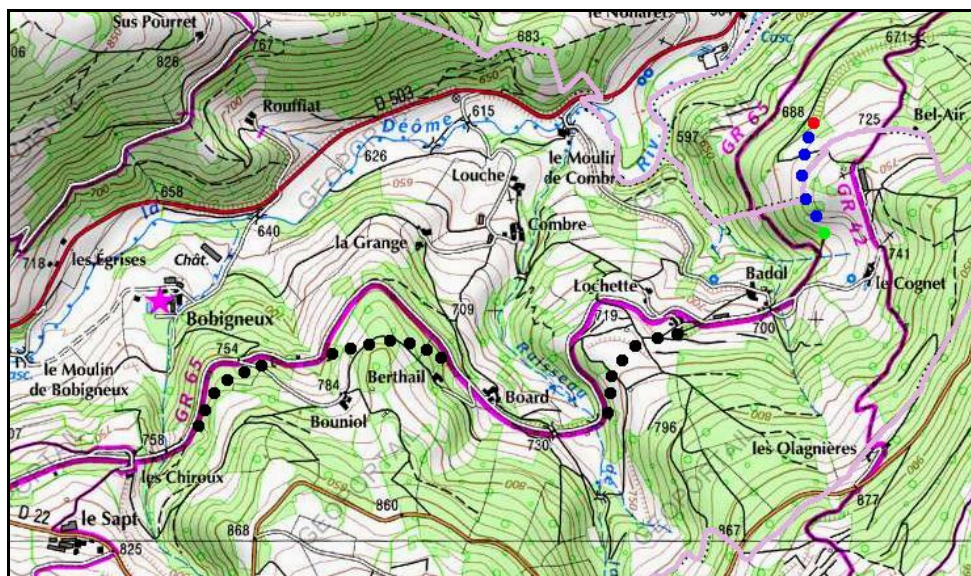

Les points noirs indiquent les tunnels voisins de :
Montrobier, n° 42287.1, Lagrange, n° 42287.2 et Badol 1, n° 42287.3

DONNEES TECHNIQUES :

Nature de l'ouvrage : **Vrai tunnel de percement**
Longueur : **343 m**
Nombre de voies : **1**
Usage actuel : **Fermé**
Etat général accès : **Chemin carrossable (côté entrée)**
Etat général galerie : **Bon**

COMMENTAIRES :

Aussi dénommé tunnel de Bel Air. La galerie est aménagée en laboratoire d'études sismiques. La sortie est murée et son accès, totalement abandonné, est rendu particulièrement difficile par la végétation.

ICONOGRAPHIE :

ENTREE



SORTIE

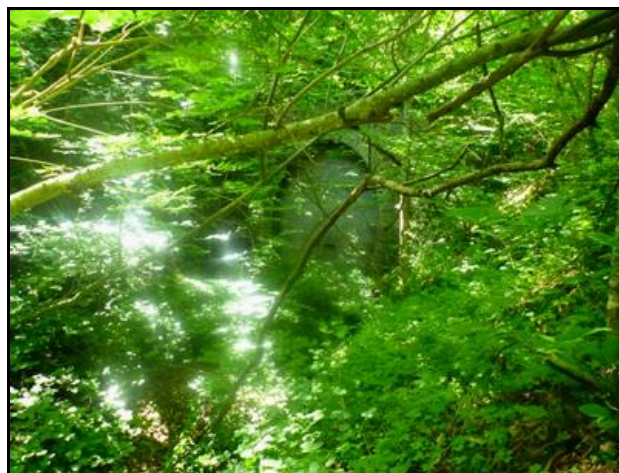

La sortie murée dont l'accès est particulièrement difficile



Si cette fiche comporte des erreurs ou des oublis, merci de nous le signaler.