



# INVENTAIRE des TUNNELS FERROVIAIRES de FRANCE

[itff@hotmail.fr](mailto:itff@hotmail.fr)

## FICHE TUNNEL

N° INVENTAIRE : 43154.1 NOM : Tunnel de Mazonric

SECTION de LIGNE : BRIVES CHARENSAC (43) > LANGOGNE (48)

COMMUNES : Entrée : Pradelles (43) Sortie : Pradelles (43)

COORDONNEES : Lambert II Etendu  
X : 719,238 X : 719,150  
Y : 1974,645 Y : 1974,589

Altitude moyenne : 950 m

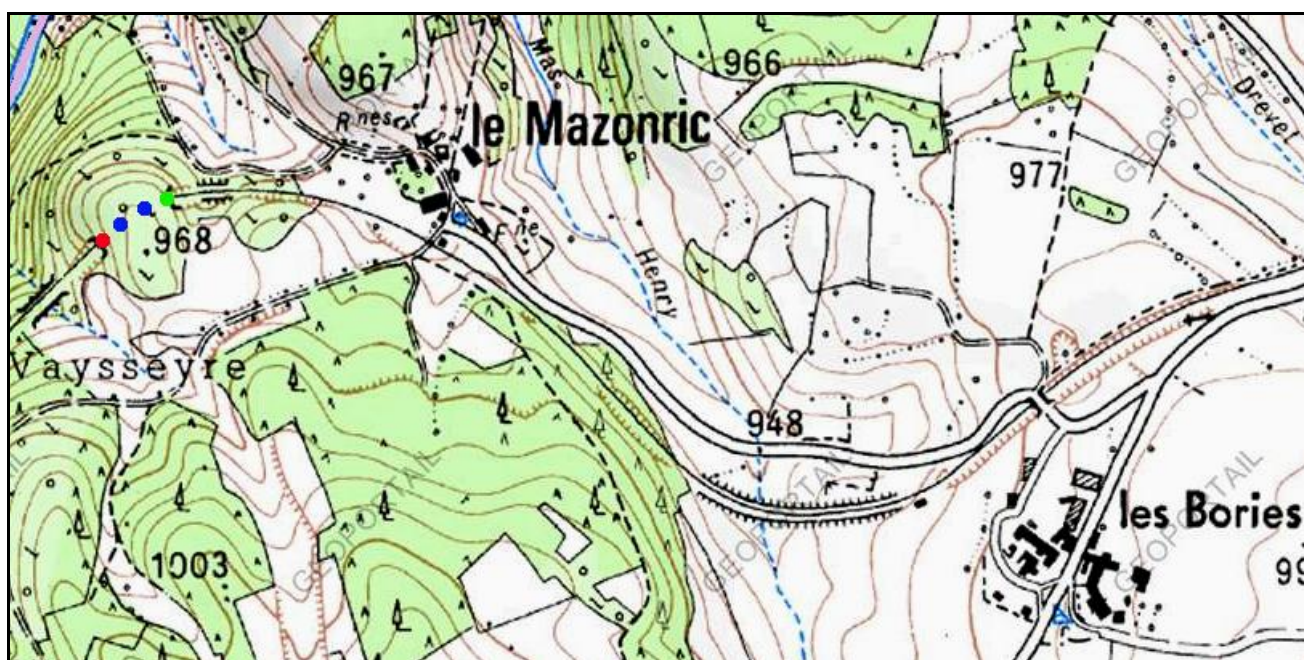

### DONNEES TECHNIQUES :

Nature de l'ouvrage : Vrai tunnel de percement  
Longueur : 100 m  
Nombre de voies : 1  
Usage actuel : Aménagé vélorail  
Etat général accès : Pédestre bon  
Etat général galerie : Bon

**COMMENTAIRES :**

La partie sud de l'ancienne ligne Brives Charensac > Langogne est aménagée en parcours de Vélorail.  
Ce court tunnel en fait partie.

---

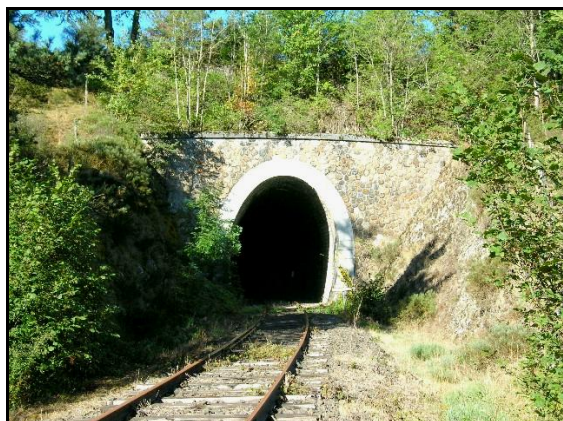
**ICONOGRAPHIE :****ENTREE****SORTIE**



Gros plan sur l'entrée du tunnel de Mazonric



La sortie, peu de temps après la construction du tunnel

---

**Si cette fiche comporte des erreurs ou des oublis, merci de nous le signaler.**

★ ★ ★