



INVENTAIRE des TUNNELS FERROVIAIRES de FRANCE

itff@hotmail.fr

FICHE TUNNEL

N° INVENTAIRE : 43154.2 NOM : Tunnel de la Valette

SECTION de LIGNE : BRIVES CHARENSAC (43) > LANGOGNE (48)

COMMUNES : Entrée : Pradelles (43) Sortie : Pradelles (43)

COORDONNEES : Lambert II Etendu
X : 718,592 X : 718,641
Y : 1973,845 Y : 1973,668

Altitude moyenne : 860 m

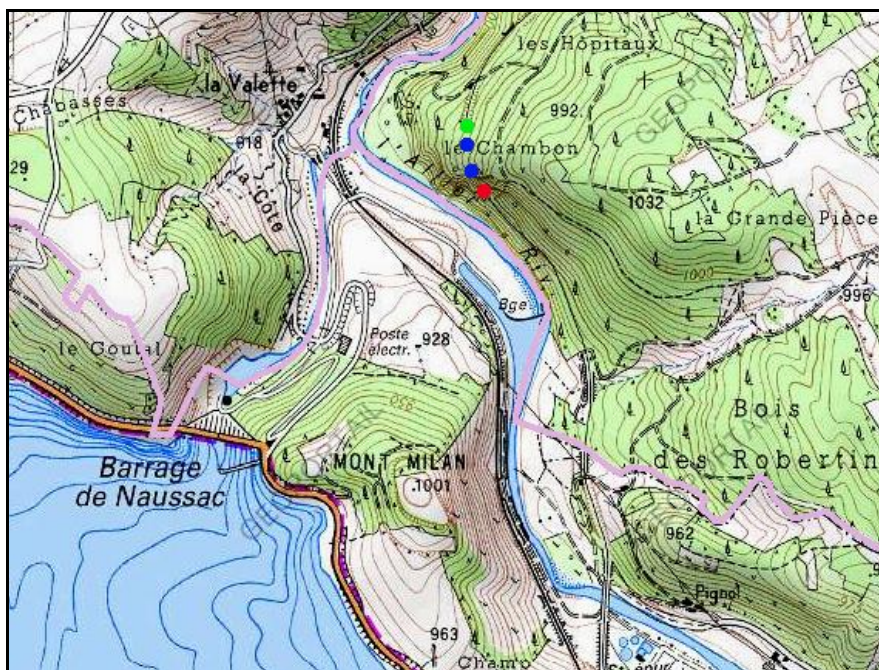

DONNEES TECHNIQUES :

Nature de l'ouvrage : Vrai tunnel de percement

Longueur : 173 m

Nombre de voies : 1

Usage actuel : Aménagé vélorail

Etat général accès : Pédestre bon

Etat général galerie : Bon

COMMENTAIRES :

La partie sud de l'ancienne ligne Brives Charensac > Langogne est aménagée en parcours de Vélorail.
Ce tunnel en fait partie.

ICONOGRAPHIE :

ENTREE



SORTIE



Ci-contre, la sortie sud du tunnel dans un microclimat méditerranéen

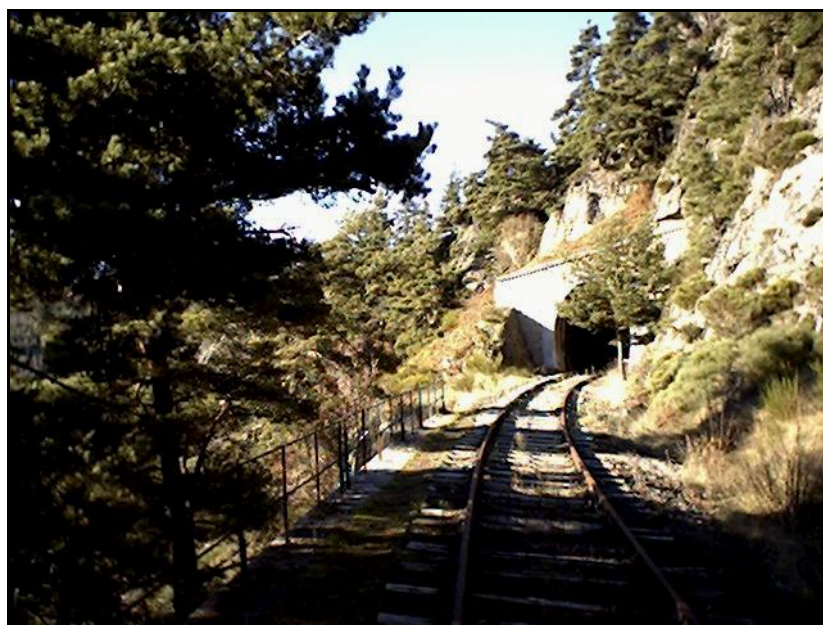

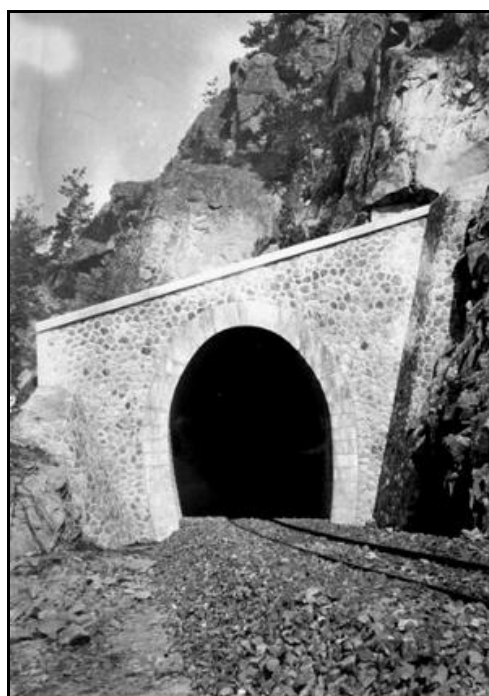
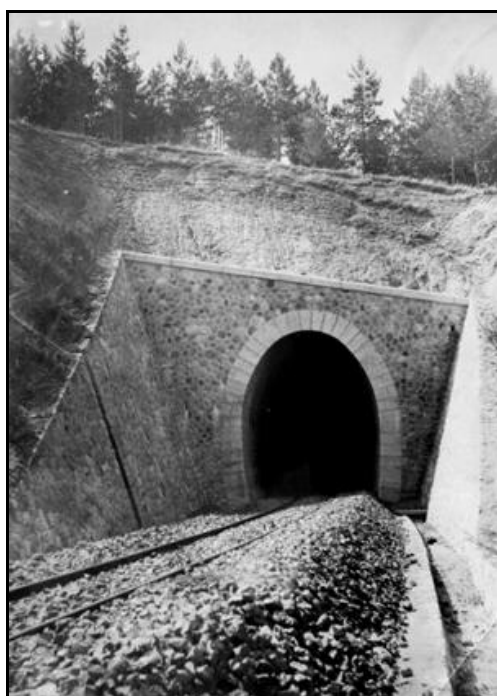

L'entrée et la sortie du tunnel peu de temps après la mise en service de la ligne

Si cette fiche comporte des erreurs ou des oublis, merci de nous le signaler.