



# INVENTAIRE des TUNNELS FERROVIAIRES de FRANCE

[itff@hotmail.fr](mailto:itff@hotmail.fr)

## FICHE TUNNEL

N° INVENTAIRE : **43192.3** NOM : Tunnel de la Salette



SECTION de LIGNE : **BACONNET (43)** > **LANGOGNE (48)**

COMMUNES : **Entrée : Saint Haon (43)** **Sortie : Saint Haon (43)**

COORDONNEES : Lambert II Etendu

X :	<b>709,304</b>	X :	<b>709,431</b>
Y :	<b>1985,714</b>	Y :	<b>1985,545</b>

Altitude moyenne : **725 m**

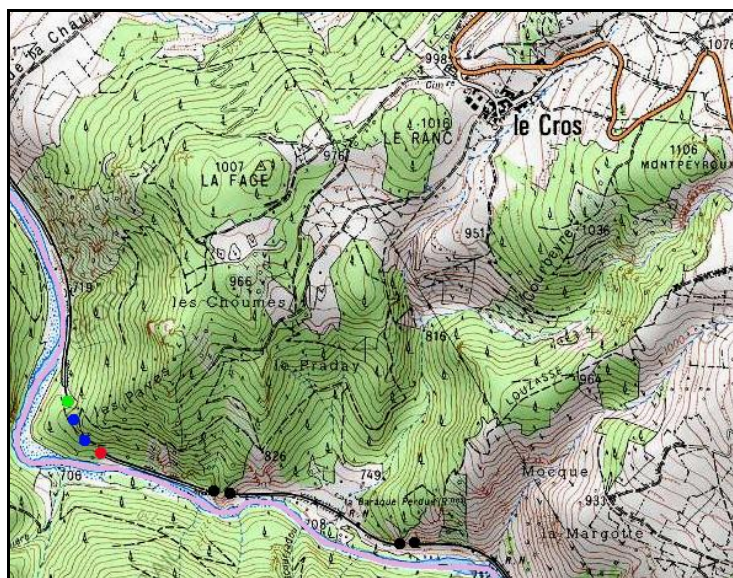

Les points noirs indiquent, de gauche à droite, les tunnels voisins du Fau, n° 43192.4 et de Saint Christophe, n° 43192.5

### DONNEES TECHNIQUES :

Nature de l'ouvrage : **Vrai tunnel de percement**

Longueur : **214 m**

Nombre de voies : **1**

Usage actuel : **En service (accès dangereux)**

Etat général accès : **Ligne en service (accès dangereux)**

Etat général galerie : **Bon**

**COMMENTAIRES :****ICONOGRAPHIE :****ENTREE****SORTIE**

Une photo actuelle disponible pour l'instant.  
Il ne tient qu'à vous...

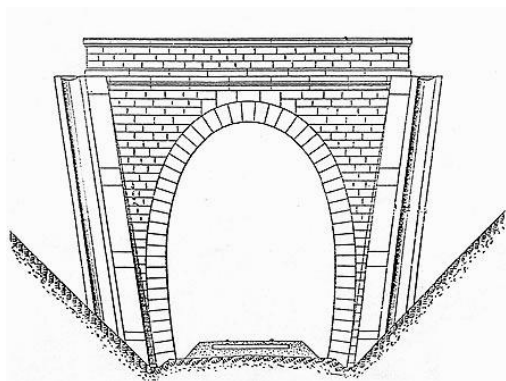

Quelqu'un a pris mon derrière. Qui prendra mon visage ?



Si cette fiche comporte des erreurs ou des oublis, merci de nous le signaler.