



INVENTAIRE des TUNNELS FERROVIAIRES de FRANCE

itff@hotmail.fr

FICHE TUNNEL

N° INVENTAIRE : **46150.6** NOM : Tunnel de Cournil



SECTION de LIGNE : LAVAL DE CERÉ (46) > SIRAN ARRET (15)

COMMUNES : Entrée : Lamativie (46) Sortie : Lamativie (46)

COORDONNEES : Lambert II Etendu
X : 577,715 X : 578,027
Y : 1997,237 Y : 1997,122

Altitude moyenne : 325 m

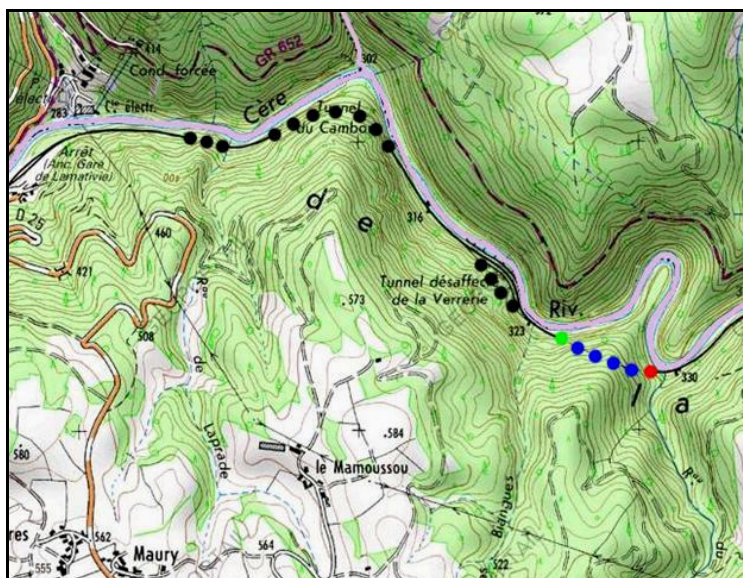

Les points noirs indiquent, de gauche à droite, les tunnels voisins de Laplade, n°46150.3 ; Cambon, n° 46150, 4 et de la Verrerie, n° 46150.5

DONNEES TECHNIQUES :

Nature de l'ouvrage : **Vrai tunnel de percement**
Longueur : **324 m**
Nombre de voies : **1**
Usage actuel : **En service (accès dangereux)**
Etat général accès : **Ligne en service (accès dangereux)**
Etat général galerie : **Bon**

COMMENTAIRES :

ICONOGRAPHIE :

ENTREE

SORTIE

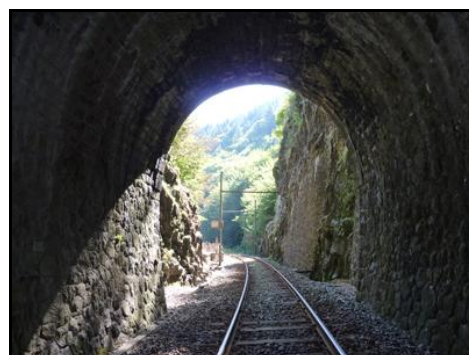
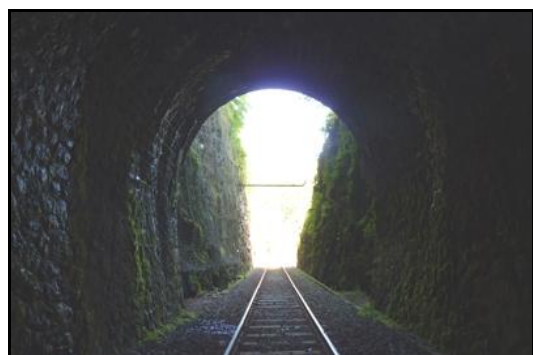
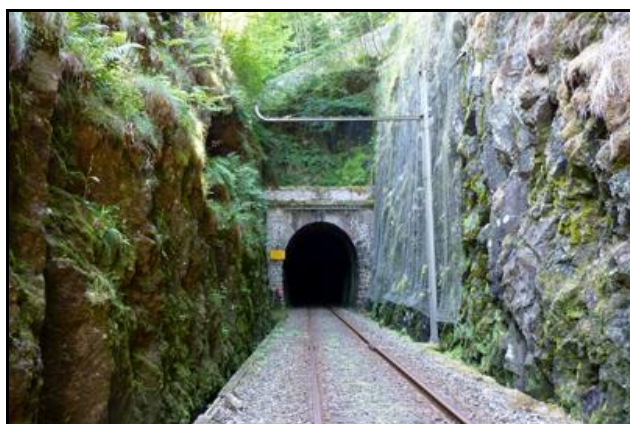



Si cette fiche comporte des erreurs ou des oublis, merci de nous le signaler.

★ ★ ★