



INVENTAIRE des TUNNELS FERROVIAIRES de FRANCE

itff@hotmail.fr

FICHE TUNNEL

N° INVENTAIRE : **48013.4** NOM : Tunnel de la Rouvière n° 2



SECTION de LIGNE : **MENDE (48)** > **LARZALIER (48)**

COMMUNES : **Entrée : Badaroux (48)** **Sortie : Sainte Hélène (48)**

COORDONNEES : Lambert II Etendu

X :	700,214	X :	700,259
Y :	1948,754	Y :	1948,696

Altitude moyenne : **870 m**

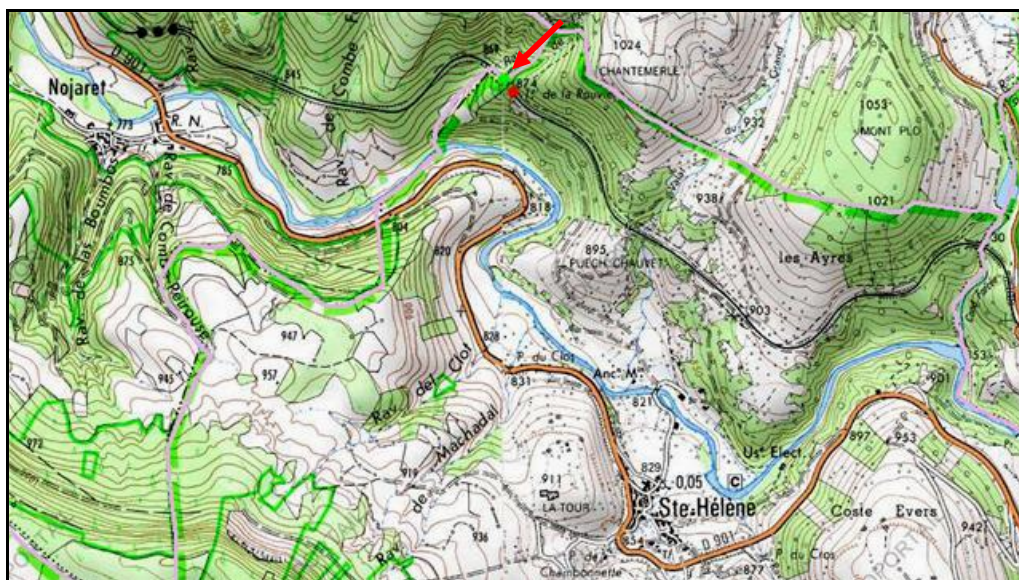

La flèche rouge indique le tunnel

Les points noirs indiquent le tunnel voisin de Nojaret, n° 48013.3

DONNEES TECHNIQUES :

Nature de l'ouvrage : **Vrai tunnel de percement**

Longueur : **67 m**

Nombre de voies : **1**

Usage actuel : **En service (accès dangereux)**

Etat général accès : **Ligne en service (accès dangereux)**

Etat général galerie : **Bon**

COMMENTAIRES :

Aussi appelé tunnel de la Rouvière Larzalier

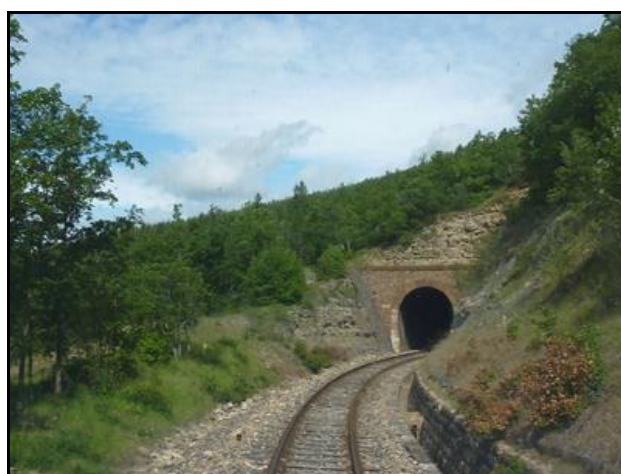
ICONOGRAPHIE :**ENTREE****SORTIE**

La sortie vue de l'intérieur. Noter la pente de la voie



Gros plan sur l'intérieur de la galerie



Dans la galerie

Si cette fiche comporte des erreurs ou des oublis, merci de nous le signaler.

★ ★ ★