



INVENTAIRE des TUNNELS FERROVIAIRES de FRANCE

itff@hotmail.fr

FICHE TUNNEL

N° INVENTAIRE : 48013.5 NOM : Tunnel de la Galline



SECTION de LIGNE : MENDE (48) > BELVEZET (48)

COMMUNES : Entrée : Badaroux (48) Sortie : Badaroux (48)

COORDONNEES : Lambert II Etendu
X : 695,774 X : 695,847
Y : 1949,028 Y : 1948,999

Altitude moyenne : 800 m

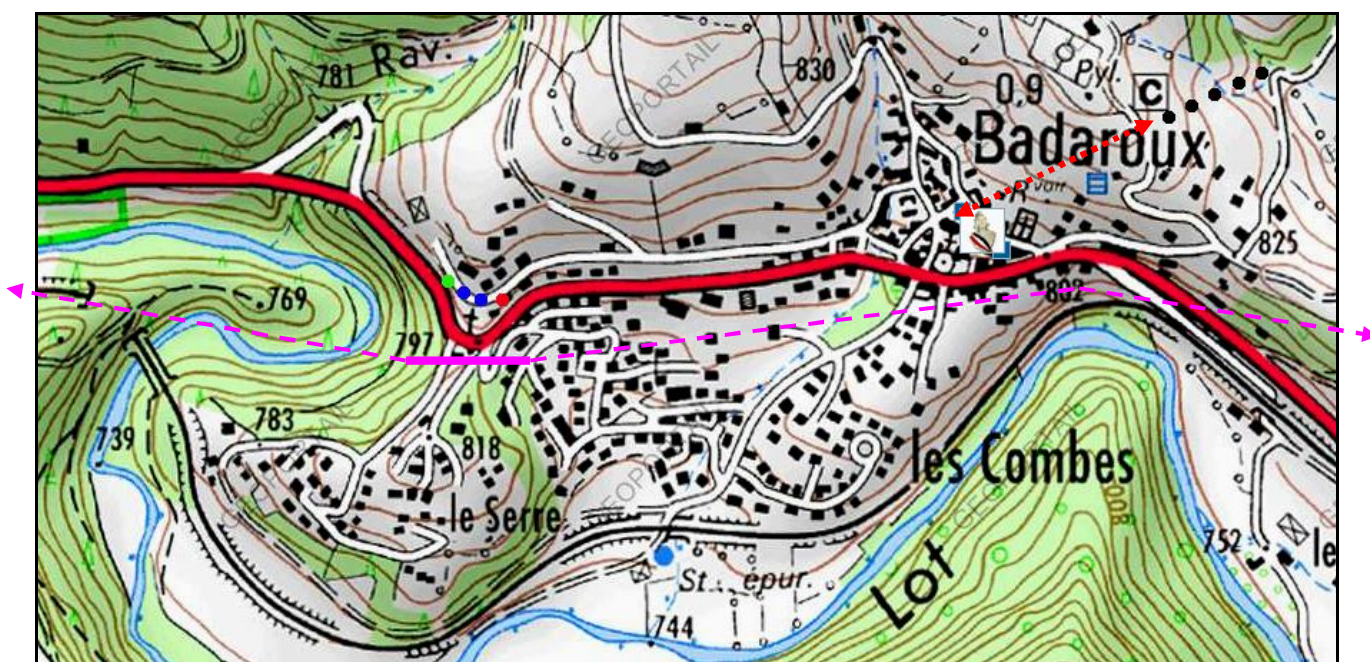

Les points noirs indiquent la galerie d'axe voisine existante et inachevée de Badaroux, n° 48013.6

La double flèche rouge indique la partie non creusée de la galerie d'axe de Badaroux

Les tirets violets indiquent un autre projet de profil qui n'a jamais été mis en chantier.

Le trait violet plein indique un tunnel qui n'a jamais vu le jour.

ICONOGRAPHIE :

Au-dessus de la route, le creux témoignant de l'ancienne entrée du tunnel



La sortie est derrière ce mur dans une ancienne station service

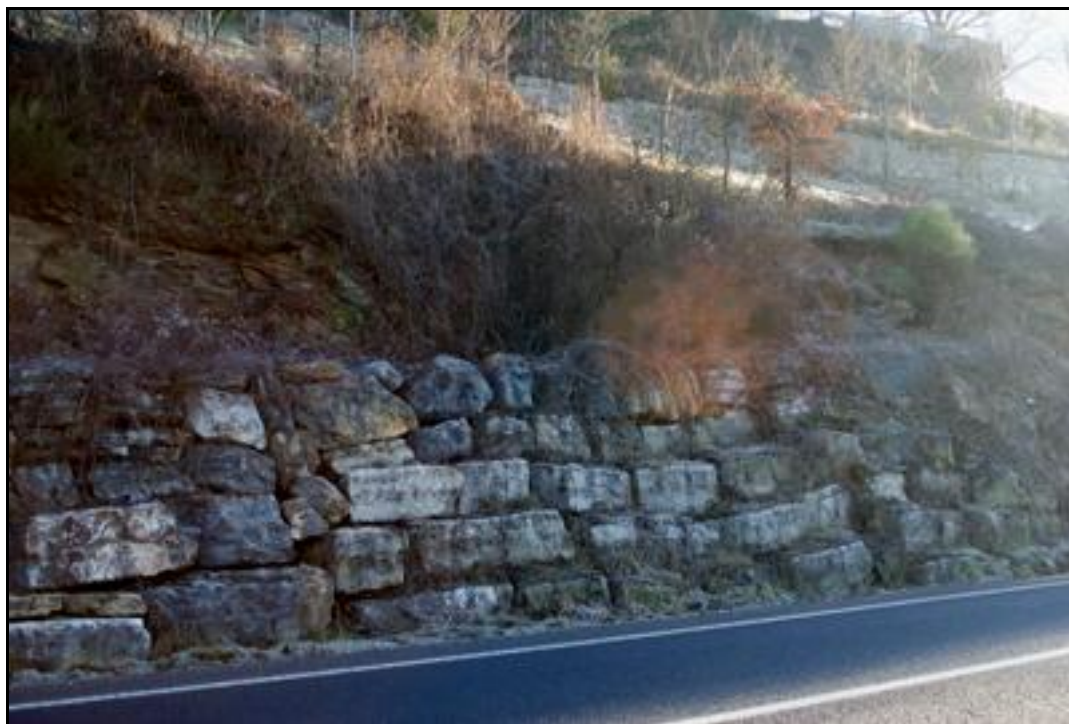

Si cette fiche comporte des erreurs ou des oublis, merci de nous le signaler.

★ ★ ★