



INVENTAIRE des TUNNELS FERROVIAIRES de FRANCE

itff@hotmail.fr

FICHE TUNNEL

N° INVENTAIRE : 48013.6 NOM : Tunnel de Badaroux



SECTION de LIGNE : MENDE (48) > BELVEZET (48)

COMMUNES : Entrée : Badaroux (48) Sortie : Badaroux (48)

COORDONNEES : Lambert II Etendu
X : 696,517 X : 696,952
Y : 1949,169 Y : 1949,343

Altitude moyenne : 800 m

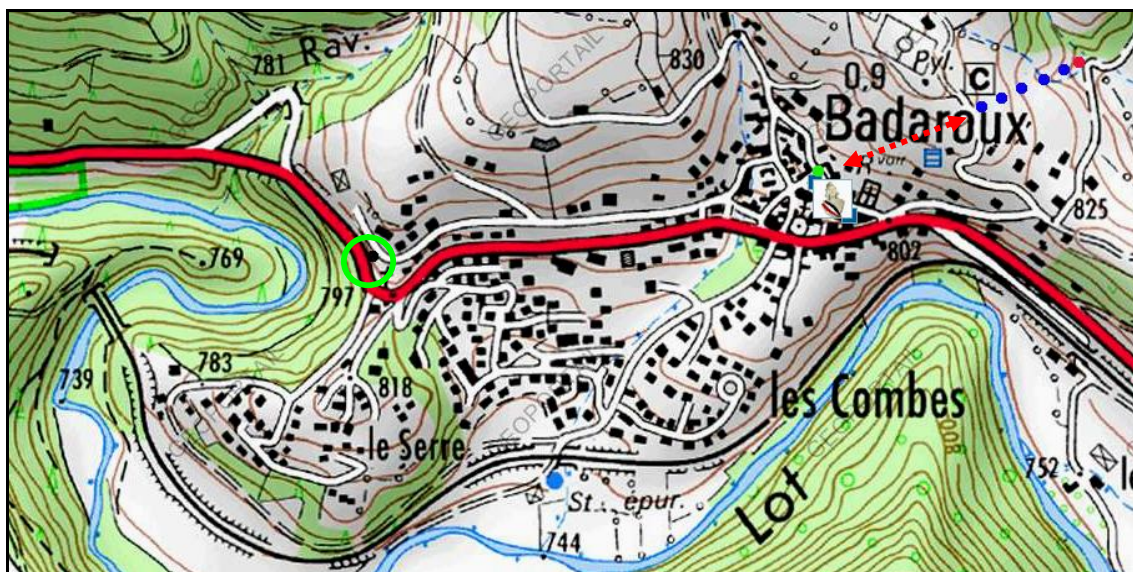

La double flèche rouge indique la partie de galerie non creusée
Le cercle vert indique la position du tunnel voisin de la Galline, n° 48013.5

DONNEES TECHNIQUES :

Nature de l'ouvrage : Vrai tunnel de percement
Longueur estimée : 450 m
Nombre de voies : 1
Usage actuel : Abandonné
Etat général accès : Pédestre bon
Etat général galerie : Moyen

COMMENTAIRES :

L'ex futur tunnel de Badaroux fait partie d'un projet de tracé de la ligne Mende > Belvezet, qui a été abandonné.

Le creusement du tunnel a été entamé, côté sortie, en dehors du village, sous forme d'une galerie d'axe de section réduite (2 x 2 m) exécutée aux alentours de l'année 1881. Jamais terminée pour cause d'abandon du projet, elle fait 250 m de long.

Elle est très remarquable dans la mesure où son radier montre un vestige unique : deux profonds sillons qui servaient de « rails » aux charrettes tirées par des bêtes de trait pour évacuer les déblais. En effet, à cette époque, le système des wagonnets de chantier Decauville n'existait pas encore.

Elle a été par la suite condamnée et murée, mais un trou permet néanmoins de pénétrer à l'intérieur.

Par ailleurs, l'entrée du tunnel avait été aussi amorcée au centre du village. Elle a été rebouchée après abandon du projet et il n'en reste plus de trace visible.

ICONOGRAPHIE :

ENTREE

SORTIE

Une photo actuelle disponible pour l'instant.
Il ne tient qu'à vous...

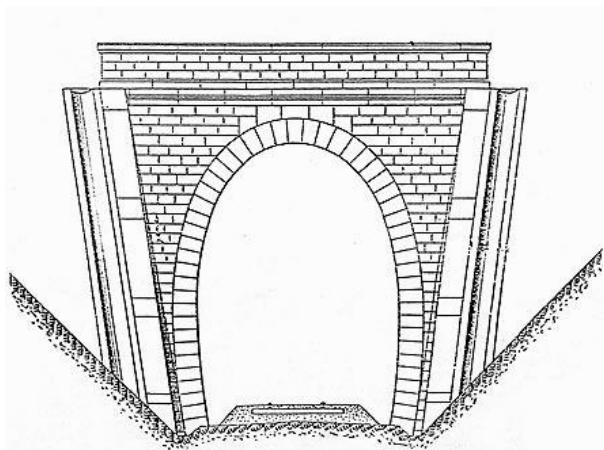

La sortie murée, mais percée

Quelqu'un a pris mon derrière. Qui prendra mon visage ?



La sortie de la galerie vue de l'intérieur



Les « rails » pour tombereaux, dans le sol de la galerie



et la fin de cette dernière

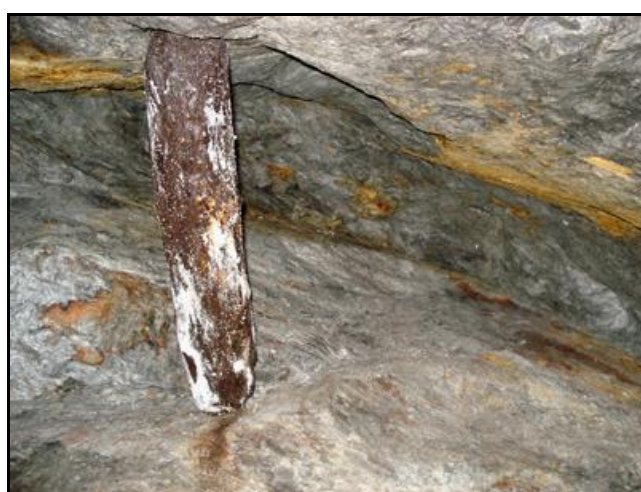

Restes de boisage

Si cette fiche comporte des erreurs ou des oublis, merci de nous le signaler.

★ ★ ★