



INVENTAIRE des TUNNELS FERROVIAIRES de FRANCE

itff@hotmail.fr

FICHE TUNNEL

N° INVENTAIRE : **48016.1** NOM : Galerie de l'Ar



SECTION de LIGNE : LE MONASTIER (48) > MENDE (48)

COMMUNES : Entrée : Balsièges (48) Sortie : Balsièges (48)

COORDONNEES : Lambert II Etendu
X : 687,288 X : 687,305
Y : 1942,649 Y : 1942,648

Altitude moyenne : 670 m

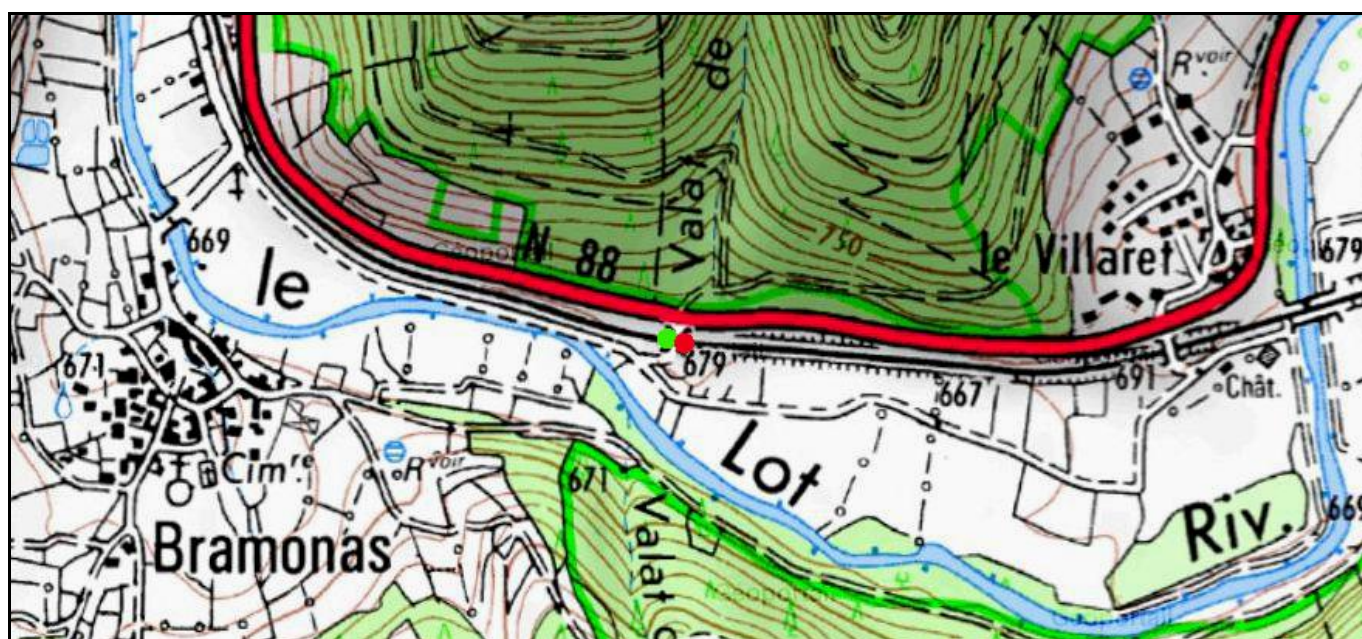

DONNEES TECHNIQUES :

Nature de l'ouvrage : **Faux tunnel**
Longueur estimée : 17 m
Nombre de voies : 2 (1)
Usage actuel : **En service (accès dangereux)**
Etat général accès : **Ligne en service (accès dangereux)**
Etat général galerie : **Bon**

COMMENTAIRES :

Faux tunnel construit pour permettre le passage du torrent de l'Ar.

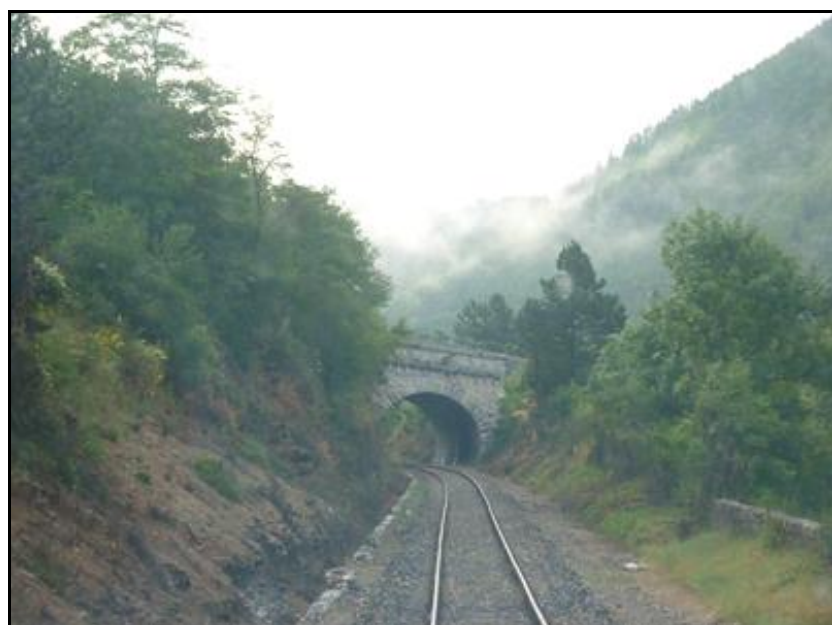
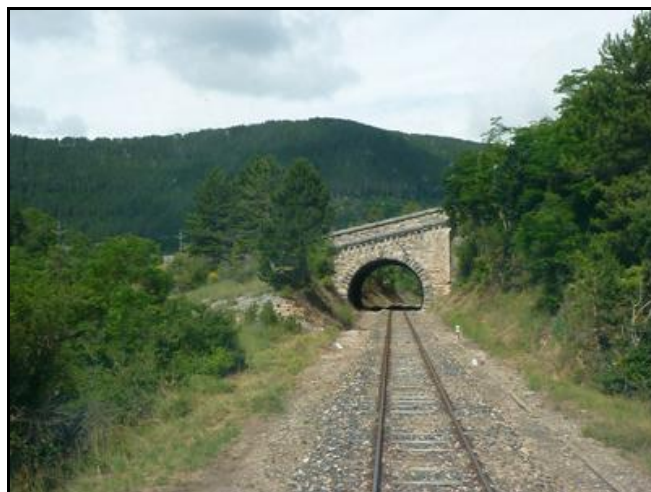
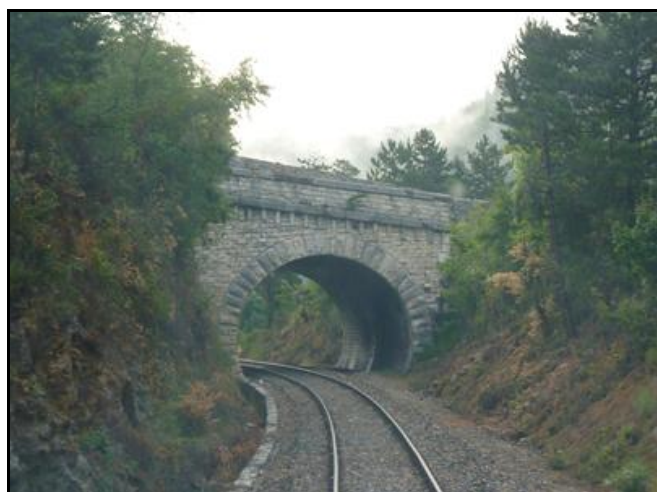
ICONOGRAPHIE :**ENTREE****SORTIE**

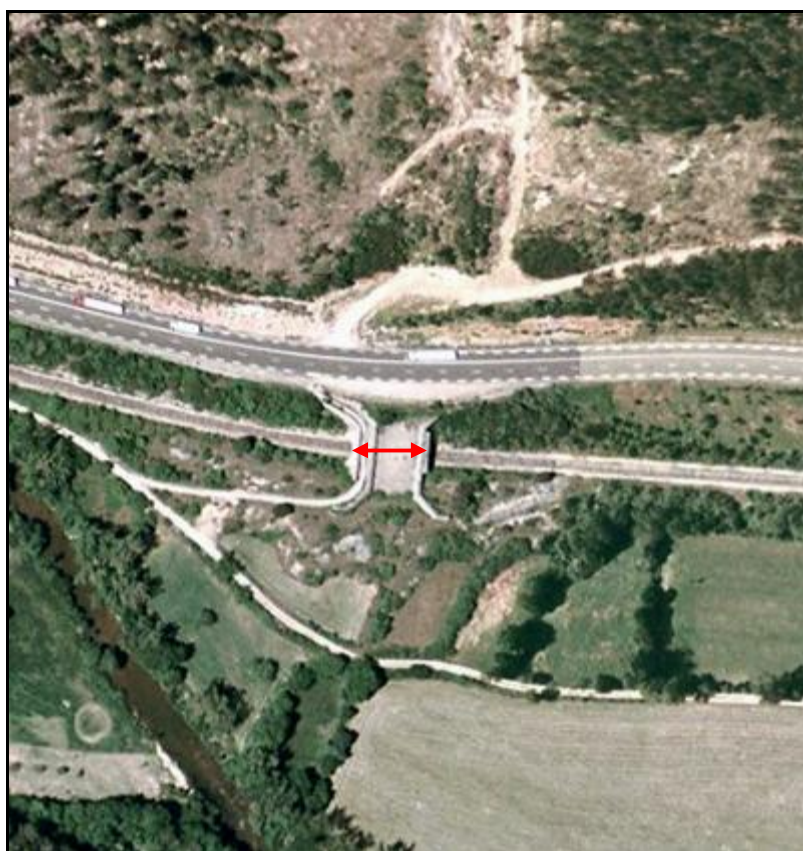

Vue aérienne du faux tunnel de l'Ar

Si cette fiche comporte des erreurs ou des oublis, merci de nous le signaler.

★ ★ ★