



# INVENTAIRE des TUNNELS FERROVIAIRES de FRANCE

[itff@hotmail.fr](mailto:itff@hotmail.fr)

## FICHE TUNNEL

N° INVENTAIRE : **48021.5** NOM : Tunnel de Gravil



SECTION de LIGNE : LA BASTIDE PUYLAURENT (48) > CHAMBORIGAUD (30)

COMMUNES : Entrée : La Bastide Puylaurent (48) Sortie : Prévencières (48)

COORDONNEES : Lambert II Etendu  
X : 725,456 X : 725,648  
Y : 1952,224 Y : 1951,123

Altitude moyenne : 1000 m

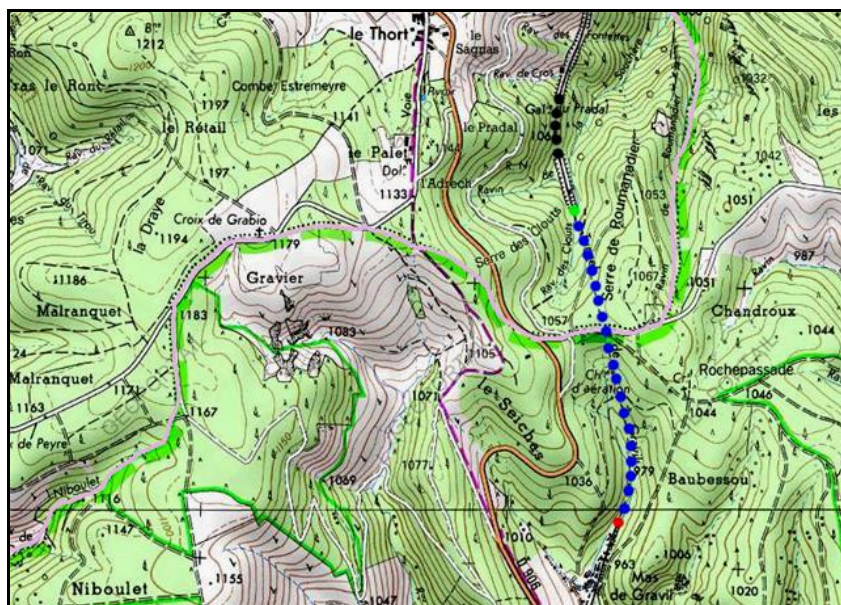

Les points noirs indiquent le tunnel voisin de Pradal, n° 48021.4

### DONNEES TECHNIQUES :

Nature de l'ouvrage : Vrai tunnel de percement  
Longueur : 1104 m  
Nombre de voies : 1  
Usage actuel : En service (accès dangereux)  
Etat général accès : Ligne en service (accès dangereux)  
Etat général galerie : Bon

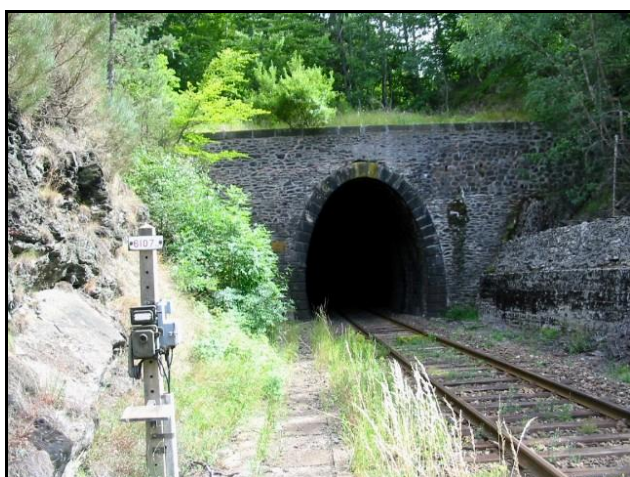
**COMMENTAIRES :****ICONOGRAPHIE :****ENTREE****SORTIE**

La pancarte ci-contre, extrêmement rare, autorisait les trains à rebrousser chemin et à sortir du tunnel en marche arrière au moindre problème  
Elle a été aujourd'hui supprimée







L'entrée du tunnel de Gravel vue de l'intérieur  
Au fond, la sortie sud du tunnel de Pradal

La sortie en hiver avec des stalactites de glace

---

**Si cette fiche comporte des erreurs ou des oublis, merci de nous le signaler.**

★ ★ ★