



INVENTAIRE des TUNNELS FERROVIAIRES de FRANCE

itff@hotmail.fr

FICHE TUNNEL

N° INVENTAIRE : **48119.1** NOM : Tunnel de la Molette



SECTION de LIGNE : LA BASTIDE PUYLAURENT (48) > CHAMBORIGAUD (30)

COMMUNES : Entrée : Prévèchères (48) Sortie : Prévèchères (48)

COORDONNEES : Lambert II Etendu
X : 725,537 X : 725,508
Y : 1950,753 Y : 1950,231

Altitude moyenne : 960 m

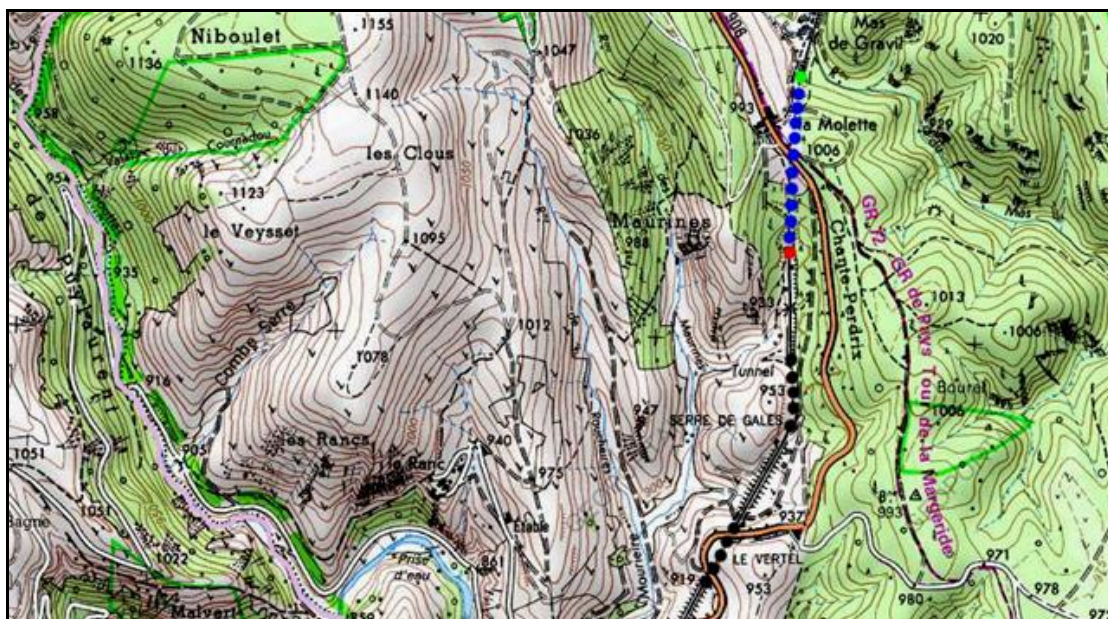

Les points noirs indiquent les tunnels voisins de Serre de Galès, n° 48119.2 et de Vertel, n° 48119.3

DONNEES TECHNIQUES :

Nature de l'ouvrage : Vrai tunnel de percement
Longueur : 503 m
Nombre de voies : 1
Usage actuel : En service (accès dangereux)
Etat général accès : Ligne en service (accès dangereux)
Etat général galerie : Bon

COMMENTAIRES :**ICONOGRAPHIE :****ENTREE****SORTIE**

Une photo actuelle disponible pour l'instant.
Il ne tient qu'à vous...

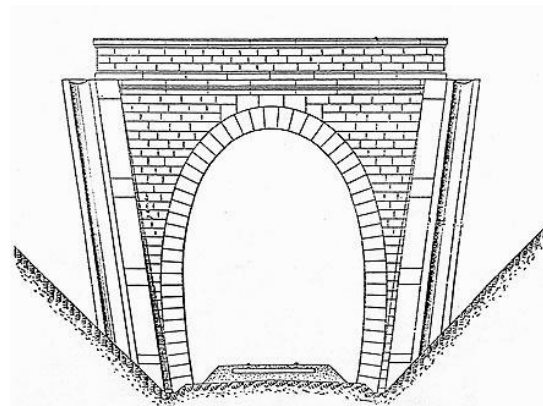

Quelqu'un a pris mon visage. Qui prendra mon derrière ?

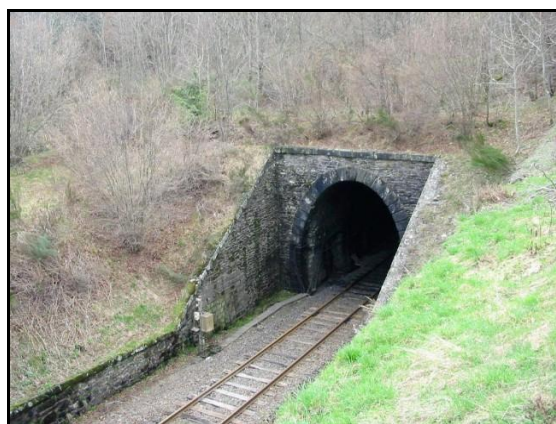

Ci-contre, la sortie vue de l'intérieur avec, au fond de la ligne droite, l'entrée de la tranchée couverte de Serre de Galès

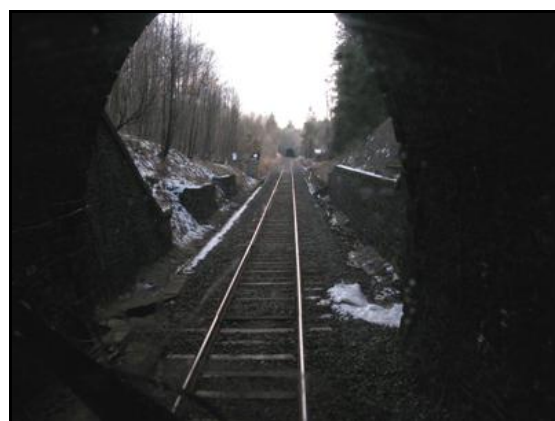

Si cette fiche comporte des erreurs ou des oublis, merci de nous le signaler.