



INVENTAIRE des TUNNELS FERROVIAIRES de FRANCE

itff@hotmail.fr

FICHE TUNNEL

N° INVENTAIRE : **48135.2** NOM : Tunnel de Rancel



SECTION de LIGNE : LA BASTIDE PUYLAURENT (48) > CHAMBORIGAUD (30)

COMMUNES : Entrée : Saint André Capcèze (48) Sortie : Saint André Capcèze (48)

COORDONNEES : Lambert II Etendu

X :	726,979	X :	727,118
Y :	1936,379	Y :	1936,180

Altitude moyenne : 610 m

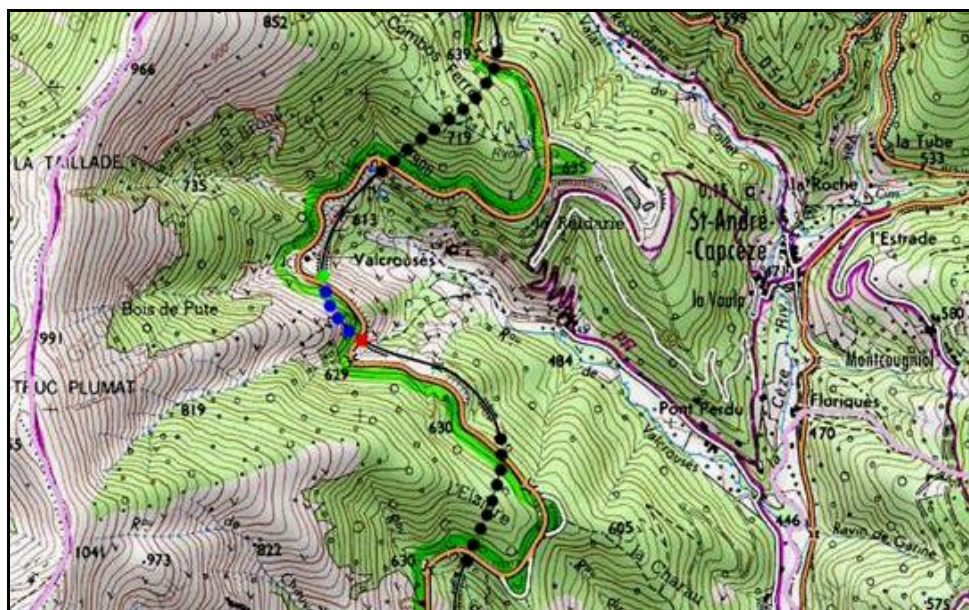

Les points noirs indiquent les tunnels voisins de Valcrouzès, n° 48135.1 et d'Elzières, n° 48135.3

DONNEES TECHNIQUES :

Nature de l'ouvrage : Vrai tunnel de percement
Longueur : 240 m
Nombre de voies : 1
Usage actuel : En service (accès dangereux)
Etat général accès : Ligne en service (accès dangereux)
Etat général galerie : Bon

COMMENTAIRES :**ICONOGRAPHIE :****ENTREE****SORTIE**

Une photo actuelle disponible pour l'instant.
Il ne tient qu'à vous...

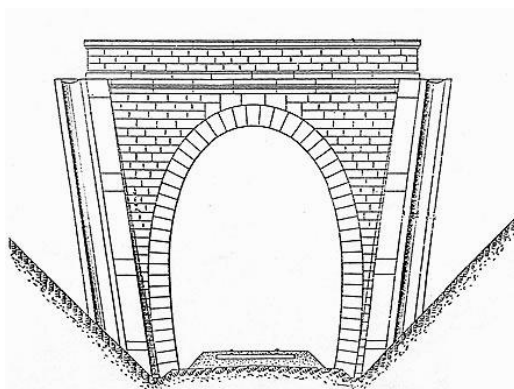

Quelqu'un a pris mon visage. Qui prendra mon derrière ?



Un train sort de l'entrée du tunnel de Rancel
en remontant vers Villefort

Si cette fiche comporte des erreurs ou des oublis, merci de nous le signaler.

★ ★ ★