



# INVENTAIRE des TUNNELS FERROVIAIRES de FRANCE

[itff@hotmail.fr](mailto:itff@hotmail.fr)

## FICHE TUNNEL

N° INVENTAIRE : 48178.3 NOM : Tunnel de Cros Marveillac

SECTION de LIGNE : SAINTE CECILE D'ANDORGE (30) > FLORAC (48)

COMMUNES : Entrée : Saint Privat de Vallongue (48) Sortie : Saint Privat de Vallongue (48)

COORDONNEES : Lambert II Etendu  
X : 717,834 X : 717,746  
Y : 1922,001 Y : 1921,982

Altitude moyenne : 700 m

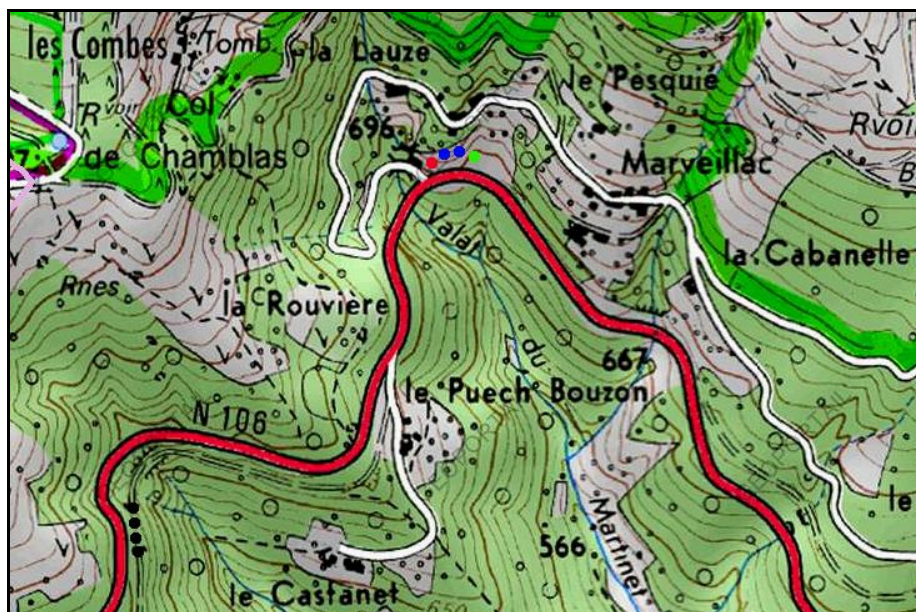

Les points noirs, en bas à gauche, indiquent le tunnel voisin de Castanet, n° 48178.4

### DONNEES TECHNIQUES :

Nature de l'ouvrage : Vrai tunnel de percement  
Longueur : 115 m  
Nombre de voies : 1  
Usage actuel : Usage privé, fermé  
Etat général accès : Pédestre bon (proximité route)  
Etat général galerie : Bon

## COMMENTAIRES :

Tunnel de la ligne à voie métrique Sainte Cécile d'Andorge > Florac. La sortie de ce souterrain très humide et sujet à la formation de stalactites de glace en hiver était équipée de portes pour réduire les courants d'air. Aujourd'hui, la galerie est partagée en deux par un mur. Sa première moitié (côté entrée) est abandonnée et la seconde (côté sortie) est devenue propriété privée de la famille des anciens garde-barrières. Avec ses portes toujours en place, elle sert de garage.

## ICONOGRAPHIE :

### ENTREE



### SORTIE

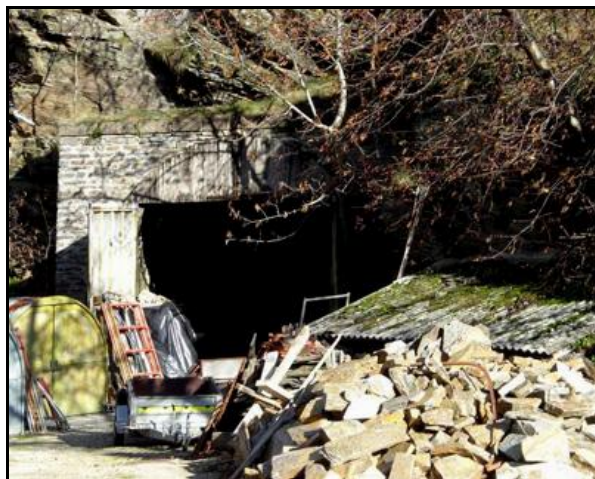

La sortie du tunnel qui sert de garage ou local de rangement





Derrière une abondante végétation,  
l'entrée du tunnel qui devient vite invisible dès qu'on s'éloigne



La sortie équipée de ses portes, du temps du petit train

---

**Si cette fiche comporte des erreurs ou des oublis, merci de nous le signaler.**

★ ★ ★