



INVENTAIRE des TUNNELS FERROVIAIRES de FRANCE

itff@hotmail.fr

FICHE TUNNEL

N° INVENTAIRE : 48186.1 NOM : Tunnel de Casalets

SECTION de LIGNE : [REDACTED] SAINTE CECILE D'ANDORGE (30) > FLORAC (48)

COMMUNES : Entrée : La Salle Prunet (48) Sortie : La Salle Prunet (48)

COORDONNEES : Lambert II Etendu
X : 705,079 X : 705,043
Y : 1923,697 Y : 1923,685

Altitude moyenne : 601 m

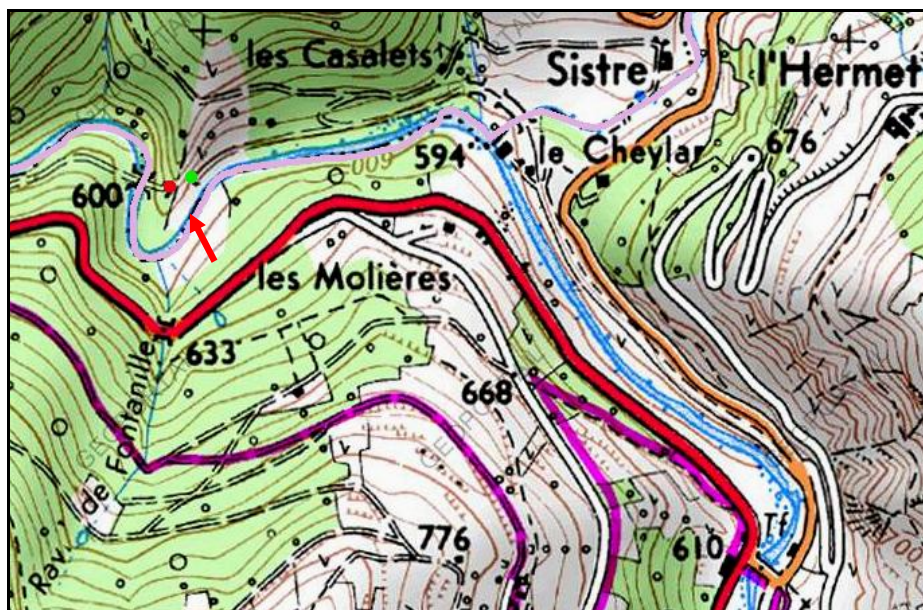

La flèche rouge indique le tunnel

DONNEES TECHNIQUES :

Nature de l'ouvrage : Vrai tunnel de percement

Longueur estimée : 39 m

Nombre de voies : 1

Usage actuel : Chemin carrossable

Etat général accès : Chemin carrossable

Etat général galerie : Bon

COMMENTAIRES :

Tunnel de la ligne à voie métrique Sainte Cécile d'Andorge > Florac.

ICONOGRAPHIE :**ENTREE****SORTIE**

Une photo actuelle disponible pour l'instant.
Il ne tient qu'à vous...

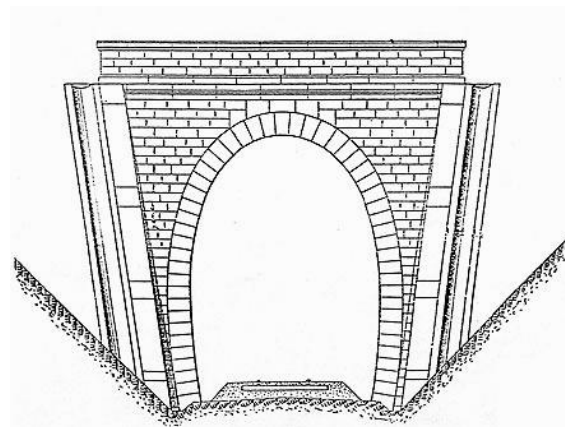

Quelqu'un a pris mon visage. Qui prendra mon derrière ?



Si cette fiche comporte des erreurs ou des oublis, merci de nous le signaler.

★ ★ ★