



INVENTAIRE des TUNNELS FERROVIAIRES de FRANCE

itff@hotmail.fr

FICHE TUNNEL

N° INVENTAIRE : 48186.2 NOM : Tunnel de Pont Manqué

SECTION de LIGNE : SAINTE CECILE D'ANDORGE (30) > FLORAC (48)

COMMUNES : Entrée : La Salle Prunet (48) Sortie : La Salle Prunet (48)

COORDONNEES : Lambert II Etendu
X : 702,956 X : 702,900
Y : 1924,719 Y : 1924,784

Altitude moyenne : 570 m

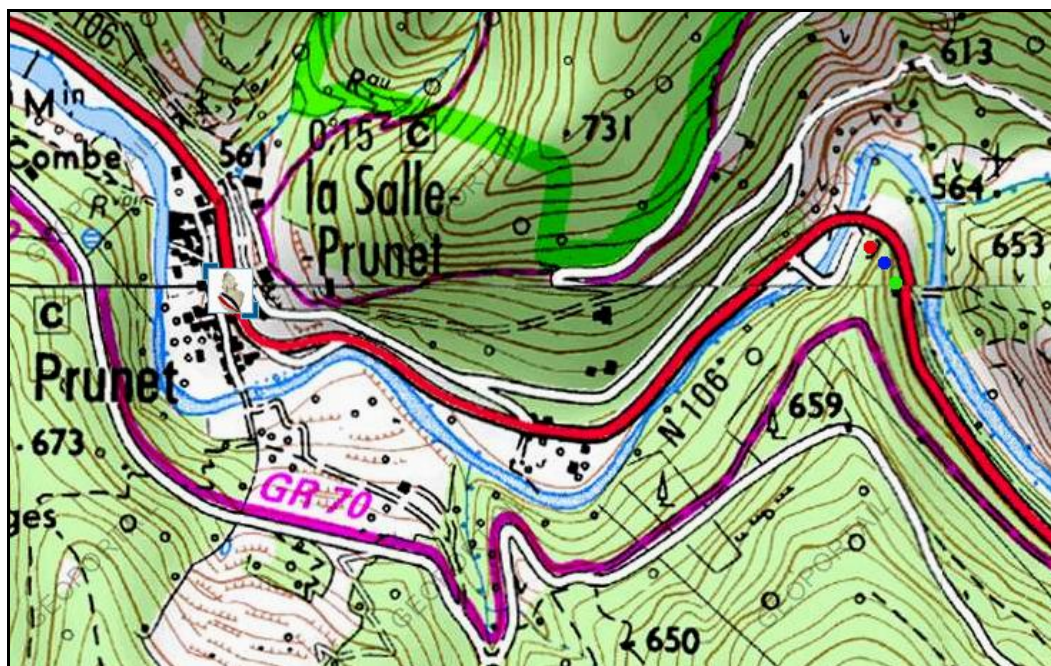

DONNEES TECHNIQUES :

Nature de l'ouvrage : Vrai tunnel de percement
Longueur estimée : 86 m
Nombre de voies : 1
Usage actuel : Abandonné, partiellement détruit
Etat général accès : Pédestre mauvais (escalade)
Etat général galerie : Bon (dans la partie intacte)

COMMENTAIRES :

Aussi appelé tunnel de Salle Prunet, cet ouvrage faisait partie de la ligne à voie métrique Sainte Cécile d'Andorge > Florac.

Son entrée a été détruite et obstruée par un élargissement de la route N 106. Seule la sortie est encore difficilement accessible car le viaduc qui suivait le tunnel a été totalement détruit à l'exception de sa culée côté tunnel qui est encore visible.

ICONOGRAPHIE :

ENTREE



SORTIE

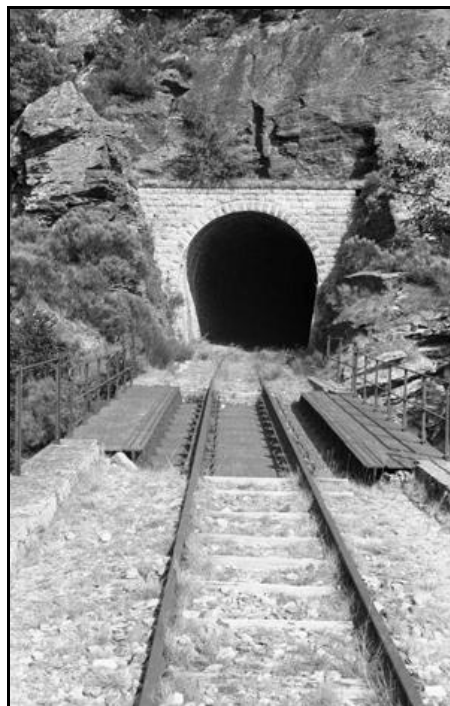

Ci-dessous, la galerie dont l'entrée a été obstruée par l'élargissement de la route

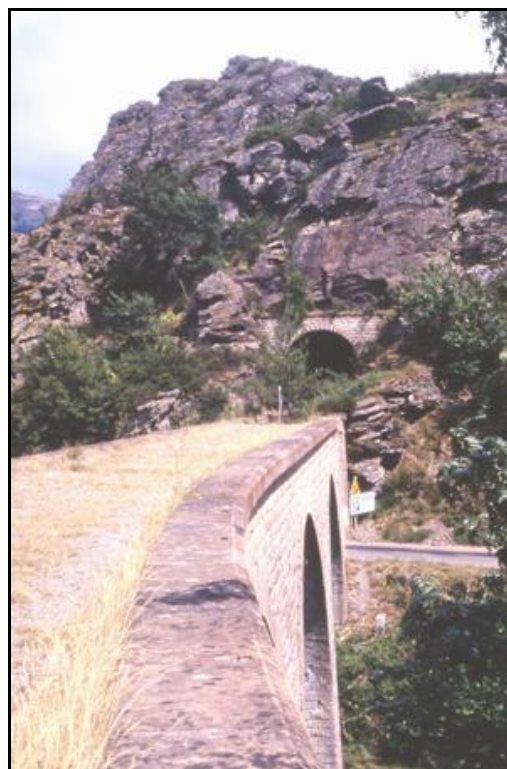



Le viaduc, peu de temps avant sa destruction



L'entrée et la sortie du tunnel du temps du petit train

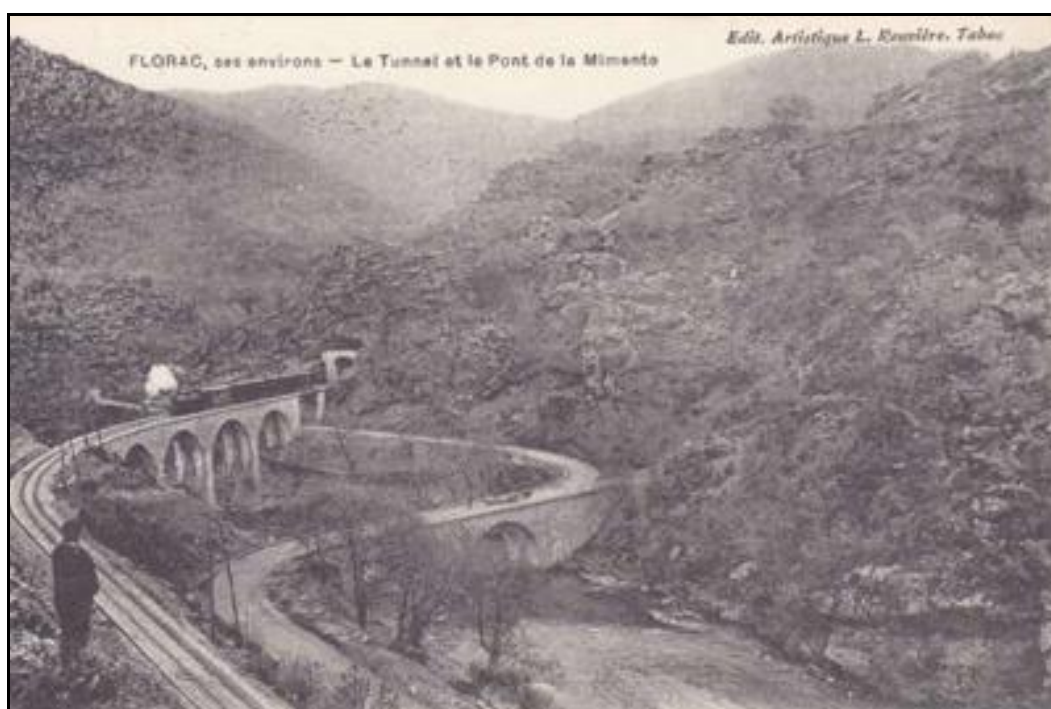

Et le viaduc aujourd'hui disparu de Pont Manqué

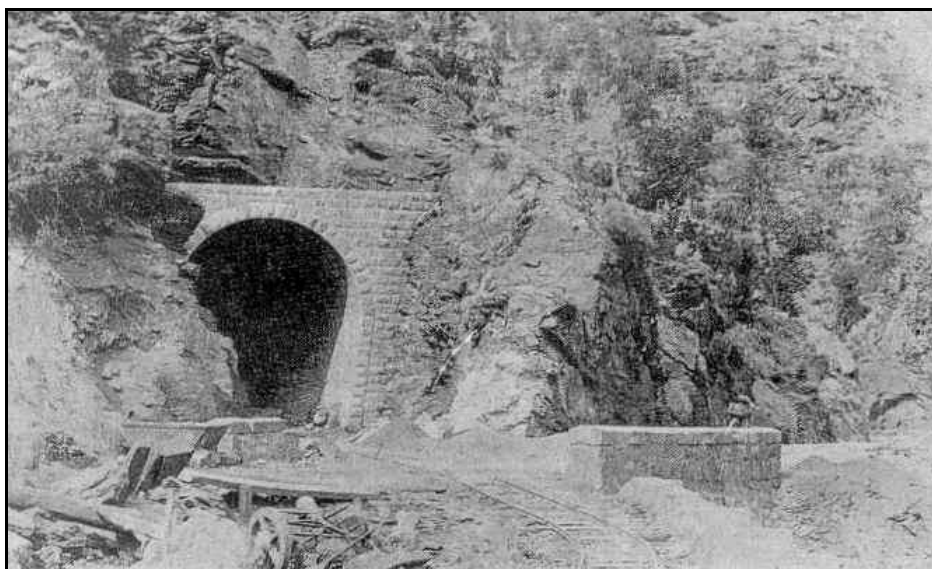

L'entrée du tunnel du temps de sa construction

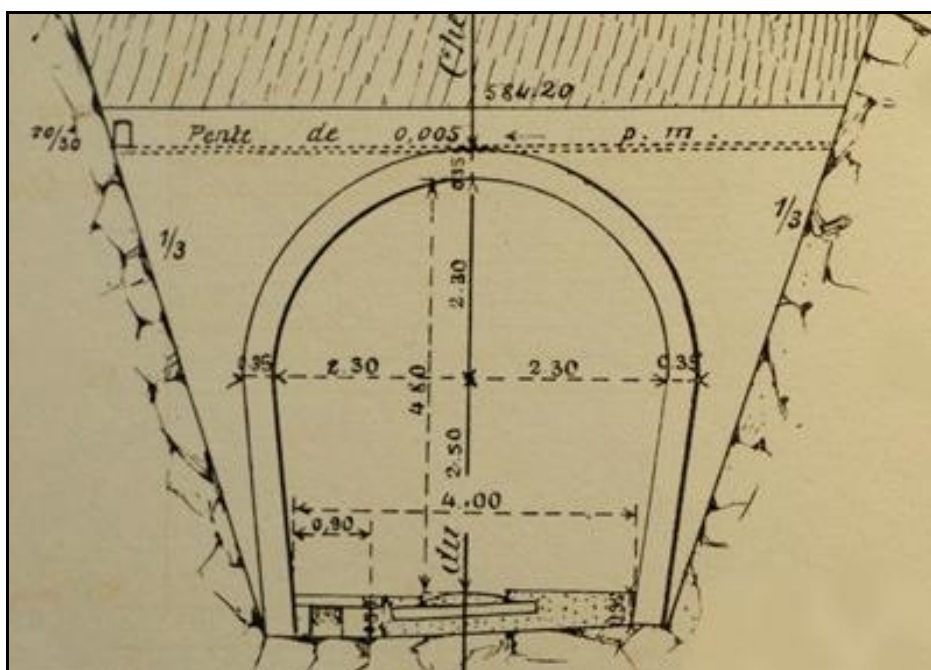

Plan ancien montrant le fronton de sortie du tunnel

Si cette fiche comporte des erreurs ou des oublis, merci de nous le signaler.

★ ★ ★