



# INVENTAIRE des TUNNELS FERROVIAIRES de FRANCE

[itff@hotmail.fr](mailto:itff@hotmail.fr)

## FICHE TUNNEL

N° INVENTAIRE : 54318.1 NOM : Voûte de Liverdun



SECTION de LIGNE : TOUL (54) > FROUARD (54)

COMMUNES : Entrée : Liverdun (54) Sortie : Liverdun (54)

COORDONNEES : Lambert II Etendu  
X : 874,056 X : 874,251  
Y : 2424,014 Y : 2423,679

Altitude moyenne : 190 m

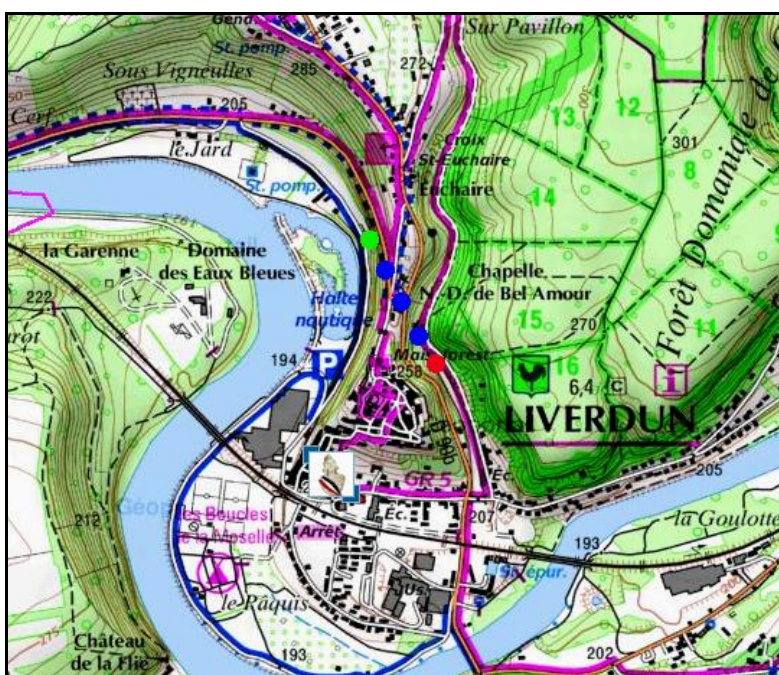

### DONNEES TECHNIQUES :

Nature de l'ouvrage : **Vrai tunnel de percement**  
Longueur : **388 m**  
Nombre de voies : **1**  
Usage actuel : **Voûte fluviale abandonnée**  
Etat général accès : **Pédestre bon**  
Etat général galerie : **Bon**

## COMMENTAIRES :

Ce souterrain est un ancien tunnel fluvial aujourd'hui asséché qui livrait passage au canal de la Marne au Rhin avant que la Moselle soit directement rendue accessible à la navigation. Sa banquette latérale a livré passage à une voie ferrée métrique de halage.

## ICONOGRAPHIE :

### ENTREE



### SORTIE



Ci-dessous, l'entrée de la voûte avec un locotracteur ferroviaire de halage en train de tirer une péniche

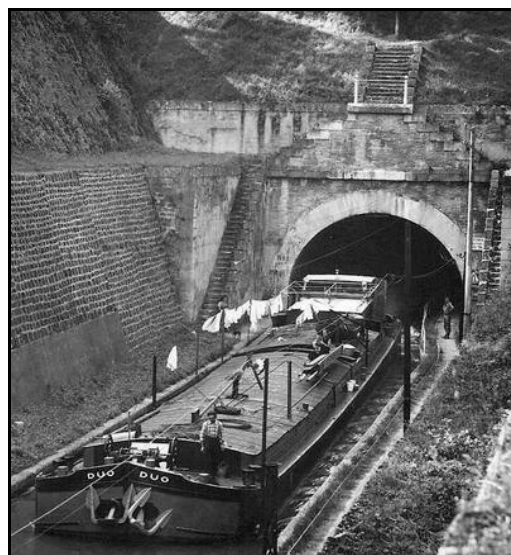

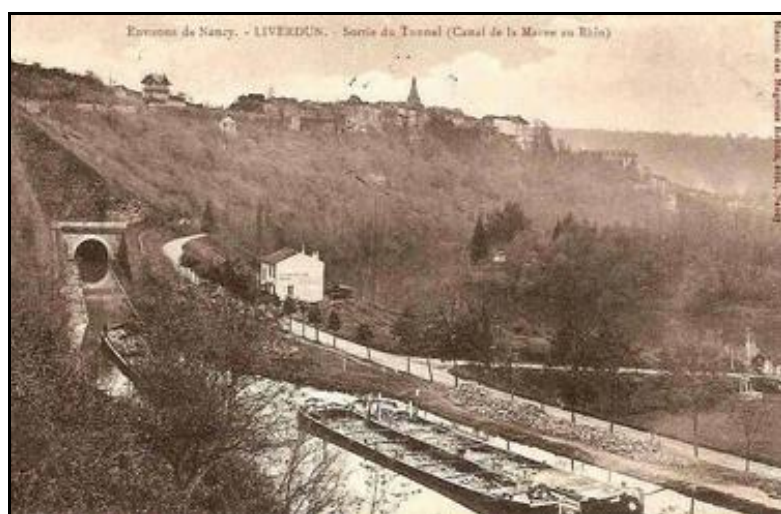

Ci-contre, l'entrée de la voûte avant aménagement du chemin de fer de halage

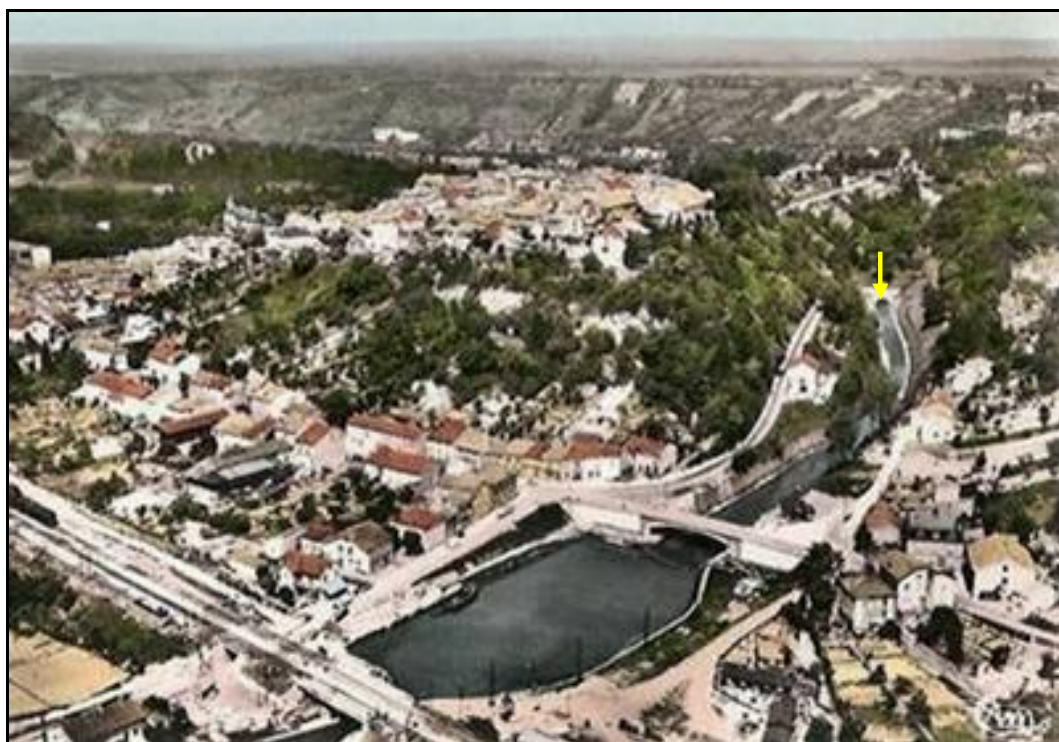

Vue aérienne de Liverdun montrant la sortie de la voûte marinière (flèche jaune)

**Si cette fiche comporte des erreurs ou des oublis, merci de nous le signaler.**