



INVENTAIRE des TUNNELS FERROVIAIRES de FRANCE

itff@hotmail.fr

FICHE TUNNEL

N° INVENTAIRE : 55372.1 NOM : Galerie de Nançois 1



SECTION de LIGNE : NANCOIS SUR ORNAIN SECTION NŒUD (55)

COMMUNES : Entrée : Nançois sur Ornain (55) Sortie : Nançois sur Ornain (55)

COORDONNEES : Lambert II Etendu
X : 817,827 X : 817,859
Y : 2417,049 Y : 2417,013

Altitude moyenne : 220 m

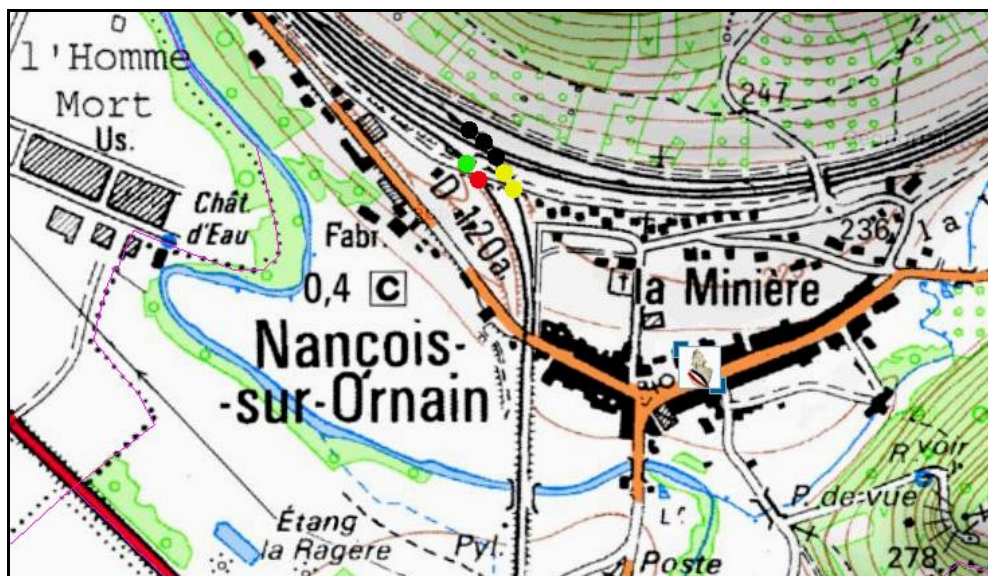

Les points noirs indiquent la galerie voisine de Nançois 2, n° 55372.2
Les points jaunes indiquent la galerie voisine de Nançois 3, n° 55372.3

DONNEES TECHNIQUES :

Nature de l'ouvrage : Saut de mouton
Longueur estimée : 48 m
Nombre de voies : 1
Usage actuel : En service (accès dangereux)
Etat général accès : Ligne en service (accès dangereux)
Etat général galerie : Bon

COMMENTAIRES :

Saut de mouton permettant à la voie 2 de la ligne vers Gondrecourt le Château de passer sous une ancienne voie de la grande ligne Paris > Nancy.

ICONOGRAPHIE :**ENTREE****SORTIE**

Pas de photos actuelles disponibles pour l'instant.
Il ne tient qu'à vous...

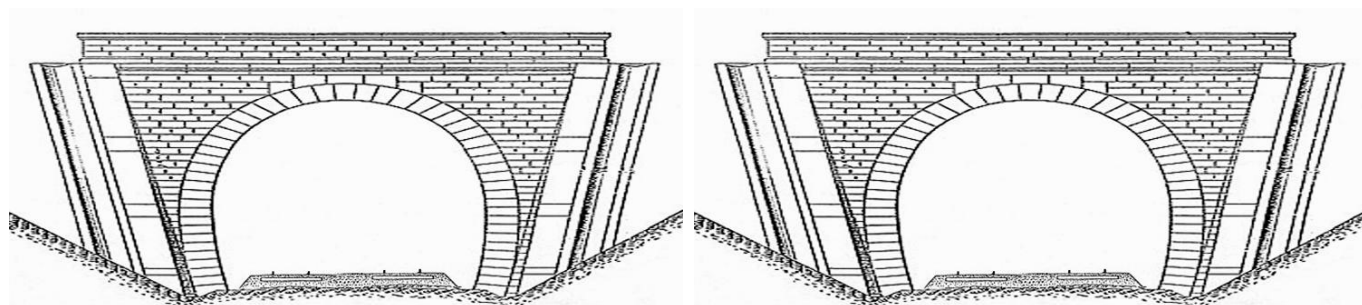

Qui me tirera le portait ?

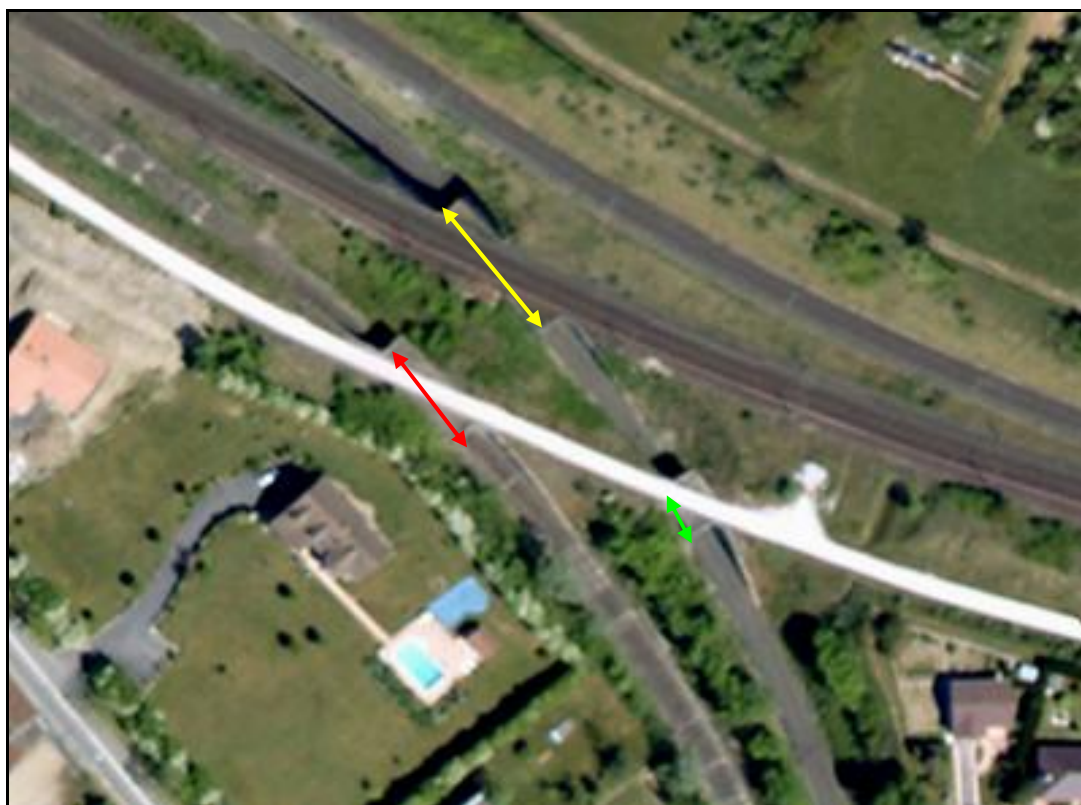

Vue aérienne des trois sauts de mouton de Nançois sur Orne

Flèche rouge : saut de mouton de Nançois 1

Flèche jaune : saut de mouton de Nançois 2

Flèche verte : saut de mouton de Nançois 3

Si cette fiche comporte des erreurs ou des oublis, merci de nous le signaler.