



INVENTAIRE des TUNNELS FERROVIAIRES de FRANCE

itff@hotmail.fr

FICHE TUNNEL

N° INVENTAIRE : **63037.3** NOM : Tunnel de Perrier



SECTION de LIGNE : PONT DE DORE (63) > SEMBADEL (43)

COMMUNES : Entrée : Bertignat (63) Sortie : Bertignat (63)

COORDONNEES : Lambert II Etendu
X : 708,187 X : 708,015
Y : 2069,447 Y : 2069,282

Altitude moyenne : 509 m

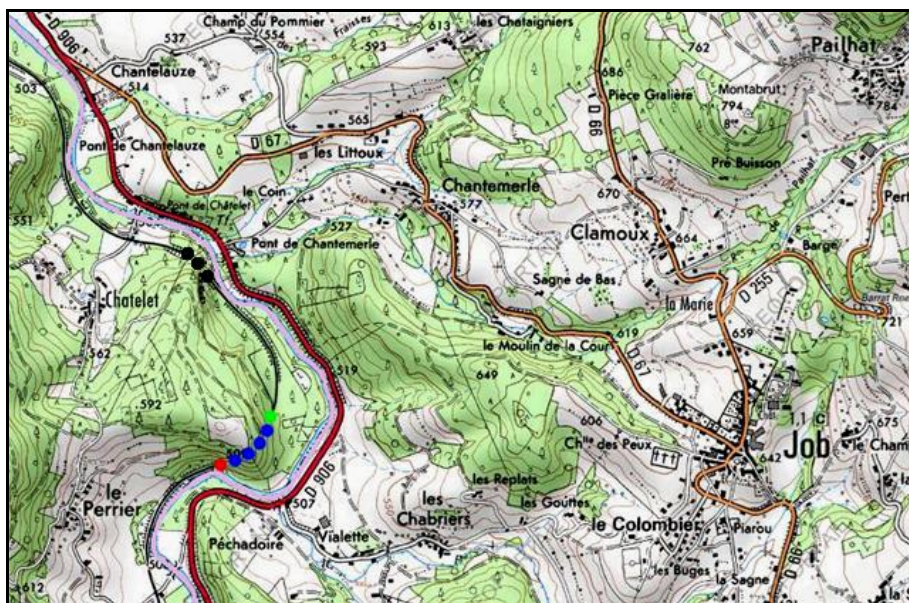

Les points noirs indiquent le tunnel voisin du Châtelet, n° 63037.2

DONNEES TECHNIQUES :

Nature de l'ouvrage : Vrai tunnel de percement
Longueur : 247 m
Nombre de voies : 1
Usage actuel : En service (accès dangereux)
Etat général accès : Ligne en service (accès dangereux)
Etat général galerie : Bon

COMMENTAIRES :

La ligne Pont de Dore > Sembadel a été officiellement fermée au trafic normal. Son exploitation est cependant reprise par l'association Agrivap qui y fait circuler de nombreux trains touristiques dans le cadre superbe des gorges de la Dore. Ce tunnel fait partie des 17 ouvrages souterrains du parcours.

ICONOGRAPHIE :

ENTREE



SORTIE



Notez les renforts de voûte

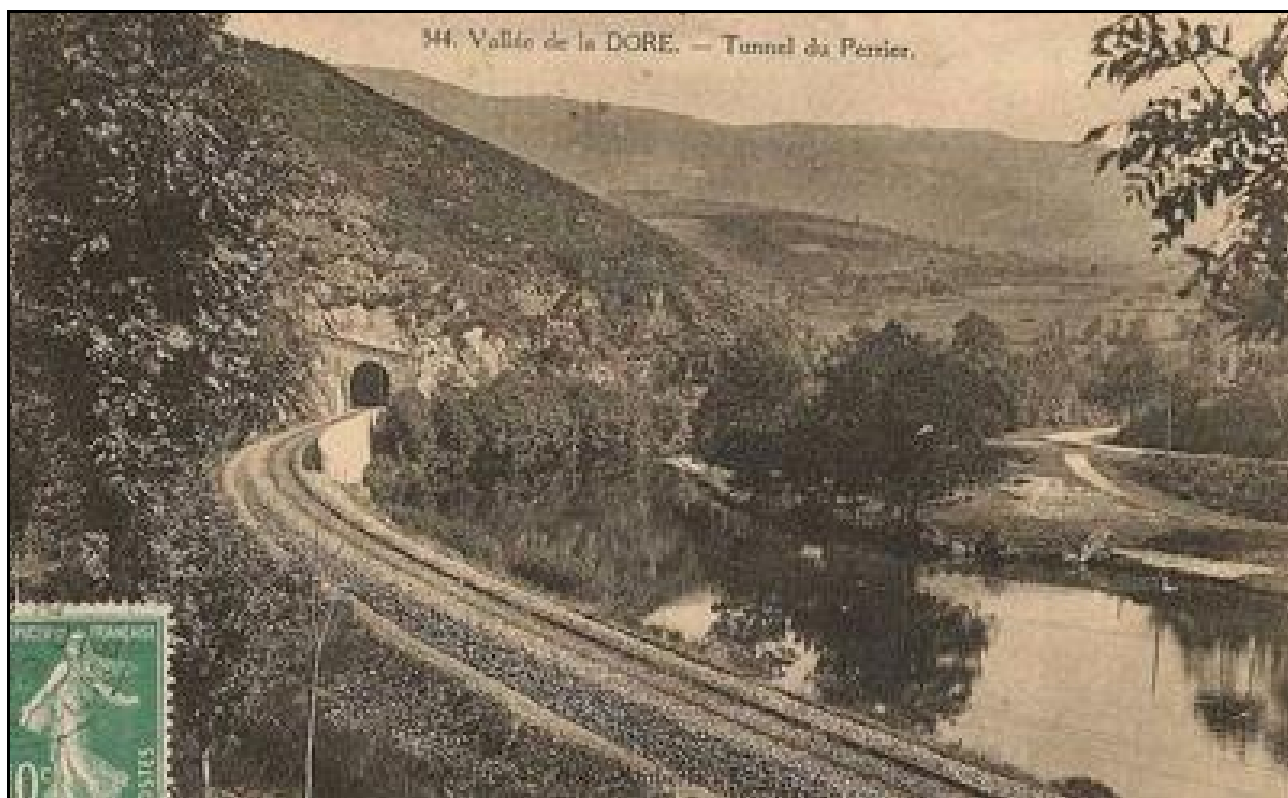

La sortie du tunnel au siècle dernier



Un type de rencontre à éviter dans les tunnels

Si cette fiche comporte des erreurs ou des oublis, merci de nous le signaler.