



# INVENTAIRE des TUNNELS FERROVIAIRES de FRANCE

[itff@hotmail.fr](mailto:itff@hotmail.fr)

## FICHE TUNNEL

N° INVENTAIRE : 64136.1 NOM : Tunnel de Poutou

SECTION de LIGNE : OLORON SAINTE MARIE (64) > ESPAGNE

COMMUNES : Entrée : Borcé (64) Sortie : Borcé (64)

COORDONNEES : Lambert II Etendu  
X : 362,438 X : 362,533  
Y : 1770,171 Y : 1770,018

Altitude moyenne : 650 m

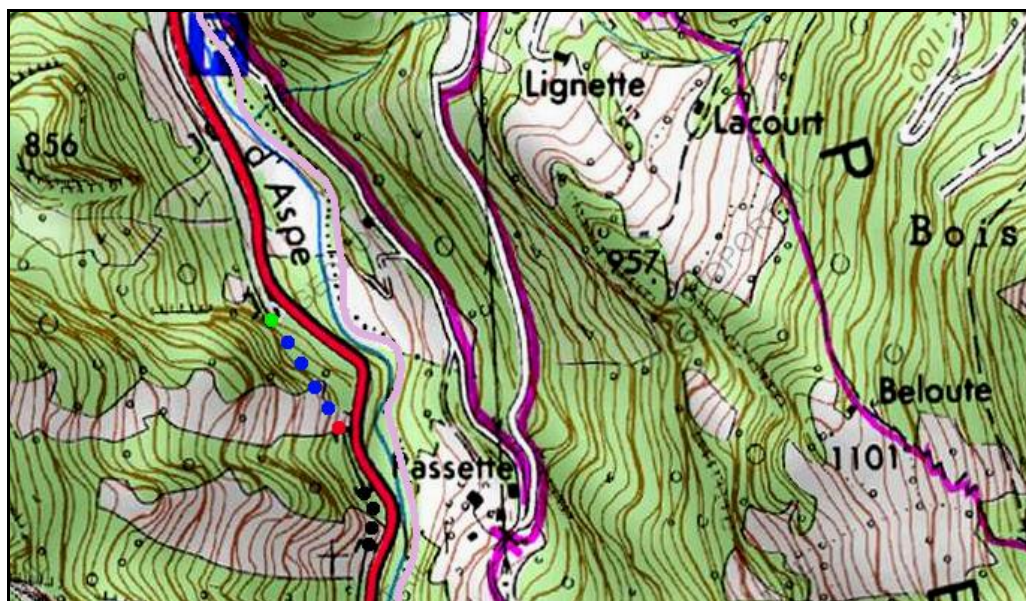

Les points noirs indiquent le tunnel voisin de la Cloche, n° 64136.2

### DONNEES TECHNIQUES :

Nature de l'ouvrage : Vrai tunnel de percement

Longueur : 180 m

Nombre de voies : 1

Usage actuel : Déclassé, non déséquipé

Etat général accès : Pédestre bon

Etat général galerie : Bon

**COMMENTAIRES :****ICONOGRAPHIE :****ENTREE****SORTIE**

Une photo actuelle disponible pour l'instant.  
Il ne tient qu'à vous...

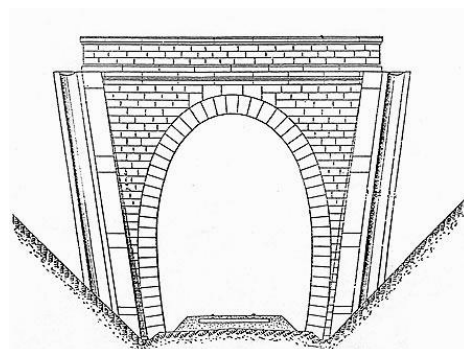

Quelqu'un a pris mon visage. Qui prendra mon derrière ?

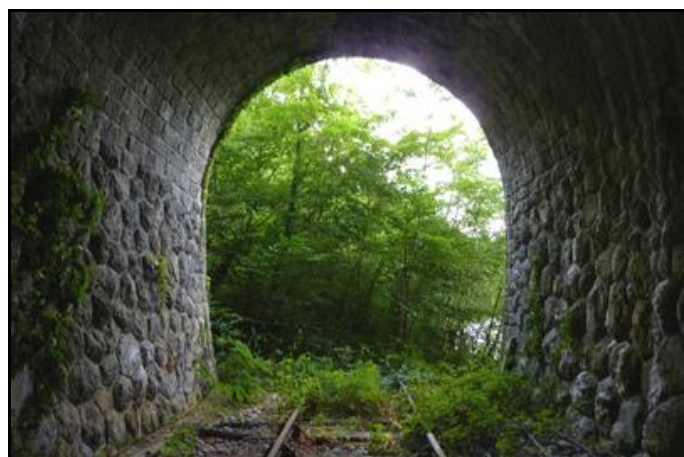



L'entrée et la sortie du tunnel en d'autres temps



Ci-contre, l'entrée du tunnel avant et après débroussaillage





Belle photo ancienne montrant l'entrée du tunnel dans son cadre

---

**Si cette fiche comporte des erreurs ou des oublis, merci de nous le signaler.**

★ ★ ★