



INVENTAIRE des TUNNELS FERROVIAIRES de FRANCE

itff@hotmail.fr

FICHE TUNNEL

N° INVENTAIRE :

66057.1

NOM :



SECTION de LIGNE :

RIA SIRACH (66)

> MAS DEL CAMP (66)

COMMUNES :

Entrée :
Corneilla de Conflent (66)

Sortie :
Corneilla de Conflent (66)

COORDONNEES :

Lambert II Etendu

X : 602,898

X : 602,892

Y : 1731,968

Y : 1731,925

Altitude moyenne :

435 m



La flèche rouge indique le tunnel

DONNEES TECHNIQUES :

Nature de l'ouvrage : Vrai tunnel de percement

Longueur estimée : 43 m

Nombre de voies : 1

Usage actuel : Abandonné

Etat général accès : **Pédestre mauvais (falaise, buissons, chutes de pierres)**

Etat général galerie : **Moyen**

COMMENTAIRES :

Courte galerie traversant un éperon rocheux, du chemin de fer minier à voie métrique desservant les mines de fer de Vernet les Bains et Sahorre.

Le tunnel est situé juste au-dessus de la route N 116. Il est bien visible depuis la gare de Villefranche de Conflent.

ICONOGRAPHIE :

ENTREE

SORTIE

Pas de photos actuelles disponibles pour l'instant.
Il ne tient qu'à vous...

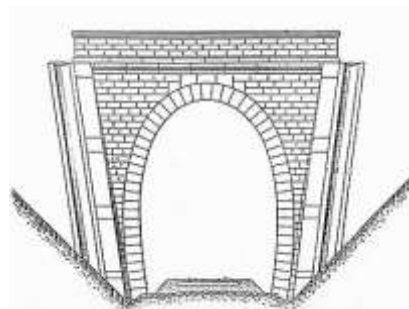
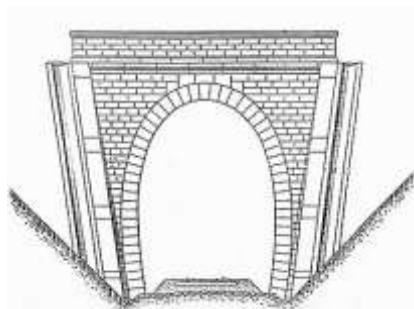

Qui me tirera le portait ?

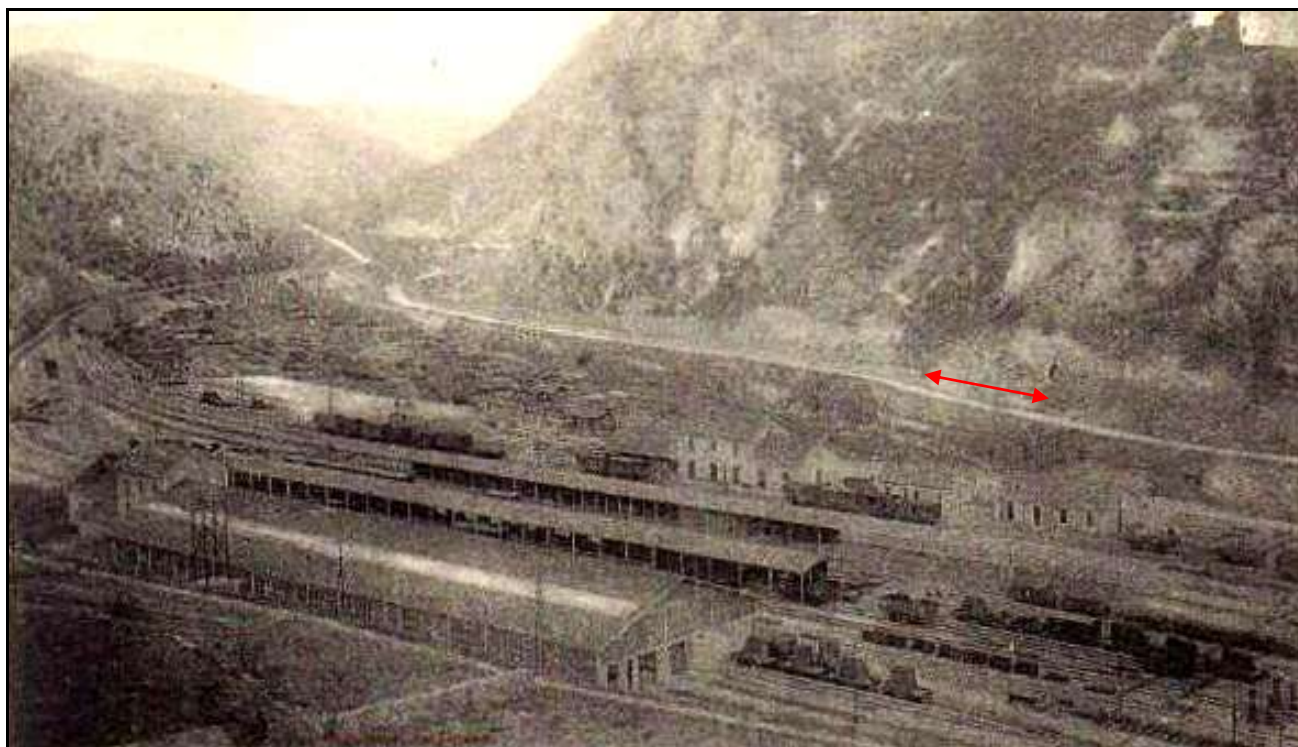

Sur cette photo d'hélas mauvaise qualité,
l'emplacement du tunnel face à la gare de Villefranche de Conflent.
Le point noir de la sortie de l'ouvrage est bien visible au-dessus de la flèche droite.

Si cette fiche comporte des erreurs ou des oublis, merci de nous le signaler.