



INVENTAIRE des TUNNELS FERROVIAIRES de FRANCE

itff@hotmail.fr

FICHE TUNNEL

N° INVENTAIRE : 66167.1 NOM : Tunnel de Saint Vincent



SECTION de LIGNE : LATOUR DE CAROL ENVEITG (66) > VILLEFRANCHE DE CONFLENT (66)

COMMUNES : Entrée : Saillagouse (66) Sortie : Saillagouse (66)

COORDONNEES : Lambert II Etendu
X : 574,993 X : 575,096
Y : 1718,584 Y : 1718,638

Altitude moyenne : 1410 m

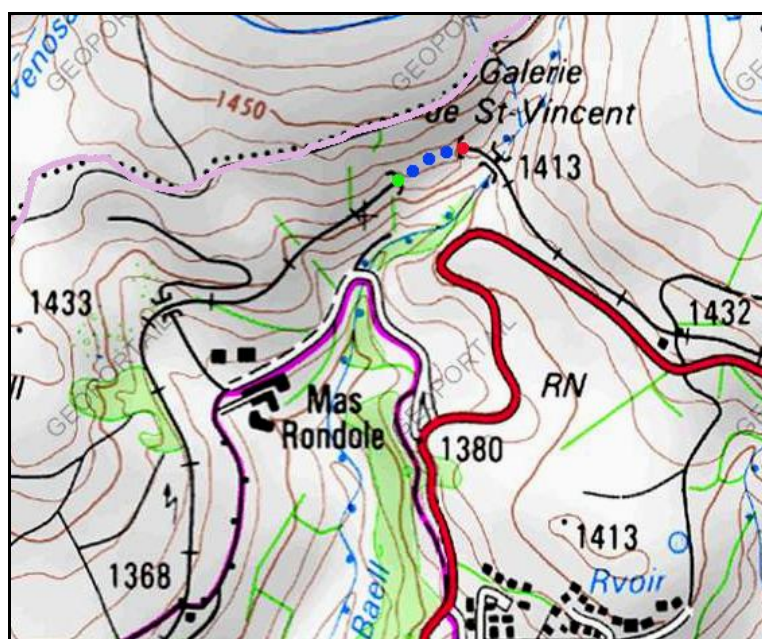

DONNEES TECHNIQUES :

Nature de l'ouvrage : Vrai tunnel de percement
Longueur : 106 m
Nombre de voies : 1
Usage actuel : En service (accès dangereux)
Etat général accès : Ligne en service (accès dangereux)
Etat général galerie : Bon

COMMENTAIRES :

Tunnel sur la ligne en écartement métrique de Cerdagne, dite « du petit Train Jaune », ou « Tren Groc » en catalan.

Ligne alimentée par troisième rail électrifié en 850 V (très dangereux) et seule ligne de France ouverte au trafic voyageurs normal avec des voitures découvertes.

ICONOGRAPHIE :

ENTREE



SORTIE



Curieuse photo que cette image à la fois tournée vers l'avant et vers l'arrière, et qui nous montre le photographe en train de saisir le tunnel



Ci-contre, la sortie vue de l'intérieur

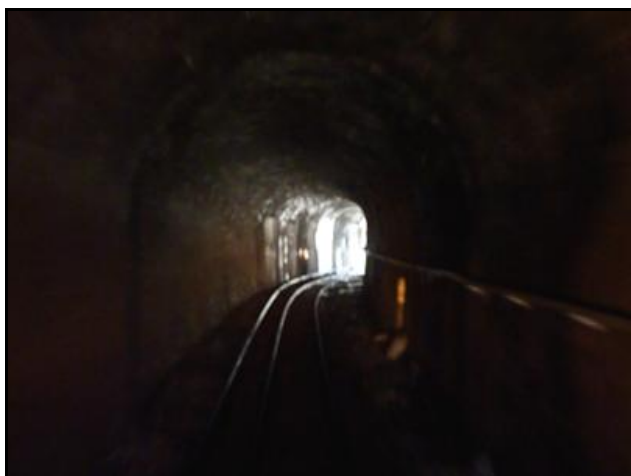

Dans la galerie. Noter la présence de glace proche de la sortie

Si cette fiche comporte des erreurs ou des oublis, merci de nous le signaler.

★ ★ ★