



# INVENTAIRE des TUNNELS FERROVIAIRES de FRANCE

[itff@hotmail.fr](mailto:itff@hotmail.fr)

## FICHE TUNNEL

N° INVENTAIRE : **67482.12** NOM : Galerie de la Rue du Rheinfeld



SECTION de LIGNE : VINCELLES (67) > STRASBOURG PORT SUD (67)

COMMUNES : Entrée : Strasbourg (67) Sortie : Strasbourg (67)

COORDONNEES : Lambert II Etendu	Entrée : Strasbourg (67)		Sortie : Strasbourg (67)	
	X :	1001,832	X :	1001,830
Y :	2405,704	Y :	2405,687	

Altitude moyenne : 140 m

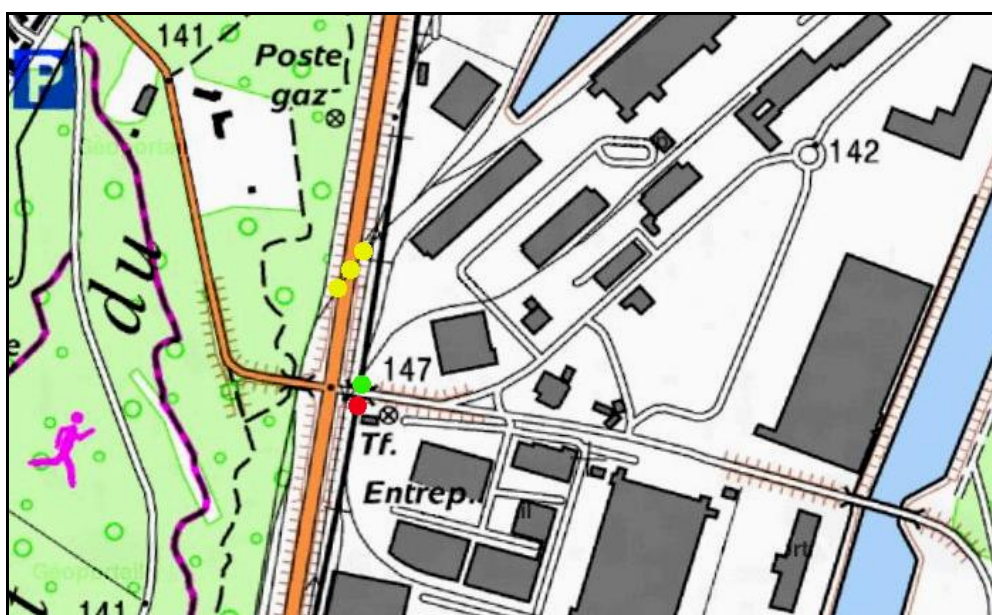

Les trois points jaunes indiquent la galerie voisine de la Rue de la Rochelle, n° 67482.11

### DONNEES TECHNIQUES :

Nature de l'ouvrage : **Faux tunnel**  
Longueur estimée : 17 m  
Nombre de voies : 1  
Usage actuel : **En service (accès dangereux)**  
Etat général accès : **Ligne en service (accès dangereux)**  
Etat général galerie : **Bon**

**COMMENTAIRES :**

Faux tunnel ferroviaire de la zone portuaire de Strasbourg, livrant passage à une voie de service sous la rue du Rheinfeld.

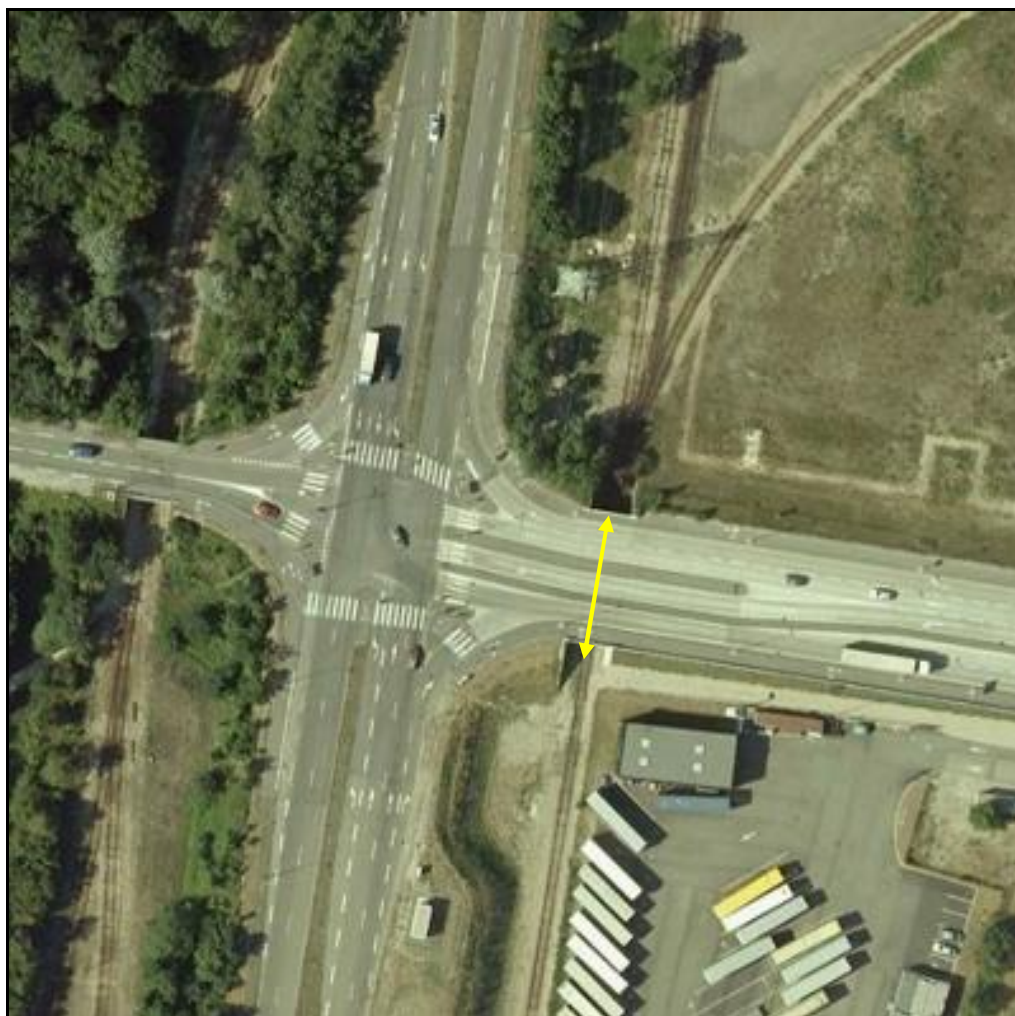
**ICONOGRAPHIE :****ENTREE****SORTIE**

Vue aérienne de la galerie de la rue du Rheinfeld

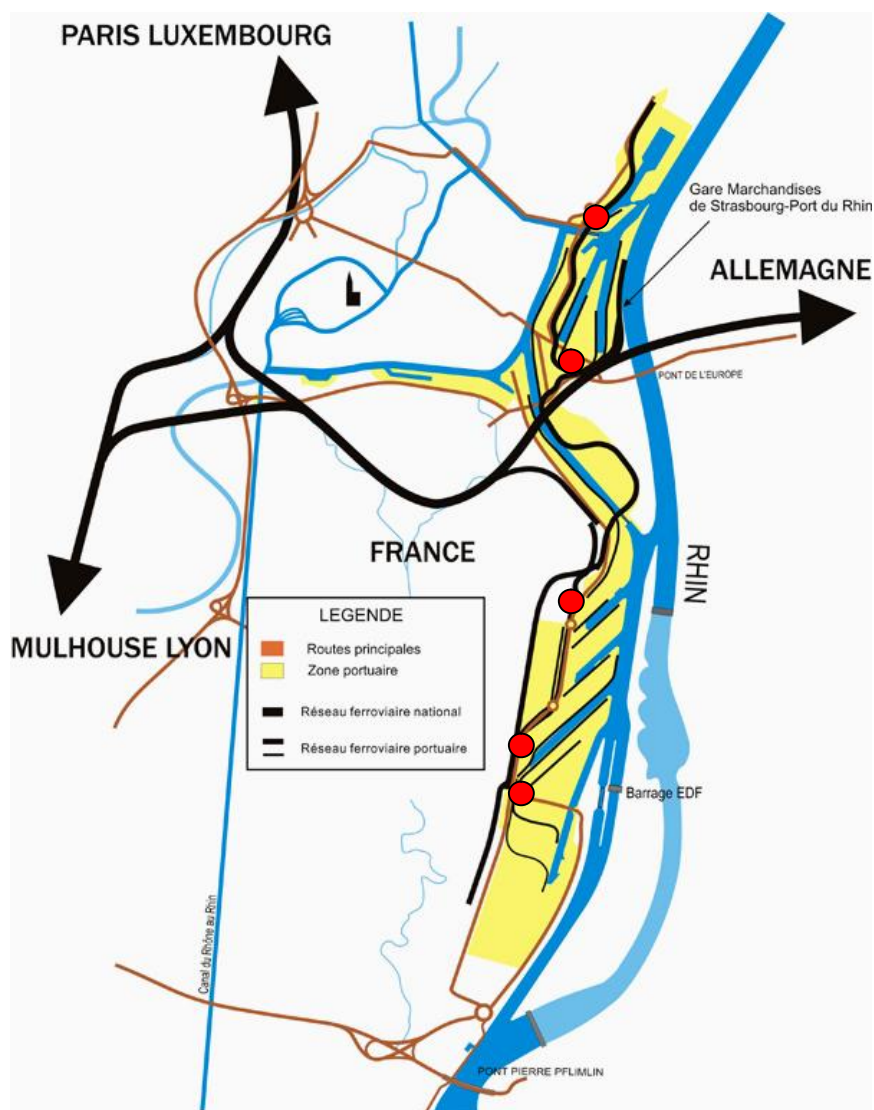

Dessertes ferroviaires du port de Strasbourg et positions des 5 faux tunnels de la zone portuaire

**Si cette fiche comporte des erreurs ou des oublis, merci de nous le signaler.**

★ ★ ★